

COMMUNAUTE DE COMMUNES CAMPAGNE-DE-CAUX



1.3) Rapport de présentation – Bâtiments changement destination

Approuvé le 15 décembre 2022

Annouville-Vilmesnil



Annouville Vilmesnil

Patrimoine bâti – AV1



Catégorie de l'élément : Remise

Nom de l'élément :

Adresse : Ferme de Petreval

Références cadastrales : A327

Propriétaire : Privé

Description de l'élément :

La remise a une longueur d'environ 13m. Elle a été construite en briques, silex et pierres de pétreval. La toiture est couverte en ardoises.

Voir Fiche ensembles patrimoniaux n°6

Etat : Bon

Epoque : XIXème

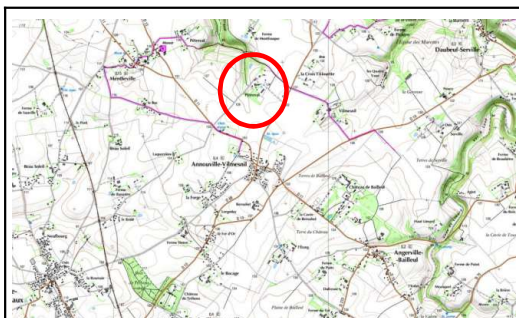

Sélection pour sa valeur :

Historique

Rareté

✓ Patrimoniales

Paysage

Usage/pratique

De repère

Autre :

Visité le : 19/07/2016

Bénarville



BENARVILLE

Patrimoine bâti – BEN1



Catégorie de l'élément : Ecurie, Etable

Nom de l'élément :

Adresse : Hameau du Mesnil Vasse

Numéro de parcelle : A 392

Propriétaire : Privé

Description de l'élément : Etable traditionnelle du Pays de Caux de type « longère ». Construction traditionnelle en brique et silex avec toiture en bac acier couleur ardoise à 2 pentes et 2 lucarnes. Bâtiment facilement transformable pour un usage autre qu'agricole sous réserve de démolir l'appentis en pignon.

Voir « Ensembles patrimoniaux n°2 »

Etat : Bon



Sélection pour sa valeur :

- | | | | |
|------------------|-----------|----------------|-----------|
| Historique | Rareté | ✓ Patrimoniale | ✓ Paysage |
| ✓ Usage/pratique | De repère | Autre : | |

Visité le : Janvier 2017

BENARVILLE

Patrimoine bâti – BEN2



Catégorie de l'élément : Remise

Nom de l'élément :

Adresse : Hameau de Bois Rozé

Numéro de parcelle : A 457

Propriétaire : Privé

Description de l'élément : Remise construite en briques et silex. La toiture est couverte en ardoises et comporte une lucarne.

Voir « Ensembles patrimoniaux Fiche n°3 »

Etat : Bon

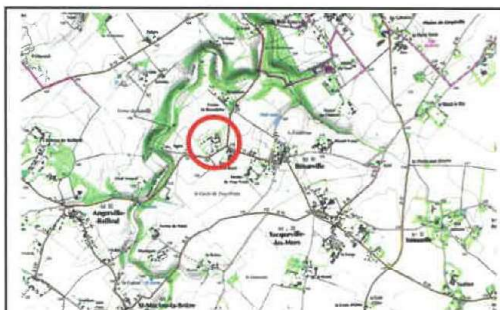

Sélection pour sa valeur :

Historique
✓ Usage/pratique
Rareté
De repère
✓ Patrimoniale
Autre :
✓ Paysage

Visité le : Janvier 2017

BENARVILLE

Patrimoine bâti BEN3



Catégorie de l'élément : Bâtiment annexe

Nom de l'élément :

Adresse : Sente Agiot

Numéro de parcelle : A 388

Propriétaire : Privé

Description de l'élément : Bâtiment annexe d'une longueur d'environ 12m construit en colombages sur un soubassement en briques. Le pignon Ouest comporte un essentage en ardoises. La toiture est couverte en ardoises.

Etat : Bon

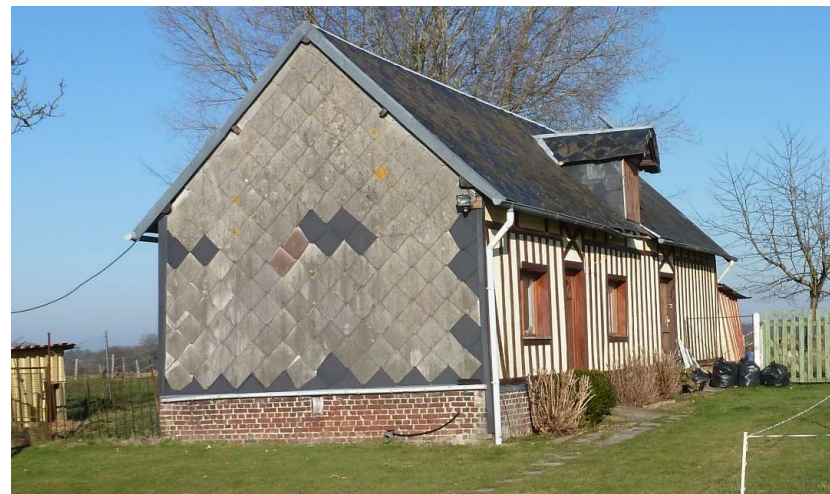

Sélection pour sa valeur :

Historique

Rareté

✓ Patrimoniaire

✓ Paysage

Usage/pratique

De repère

Autre :

Visité le : Janvier 2017

BENARVILLE

Patrimoine bâti – BEN4



Catégorie de l'élément : Remise

Nom de l'élément :

Adresse : Chemin de Tous Vents

Numéro de parcelle : A 502

Propriétaire : Privé

Description de l'élément : Remise d'une longueur d'environ 10m construite en briques, silex et bois. La toiture est couverte en ardoises.

Voir « Ensembles patrimoniaux n°6 »

Etat : Bon

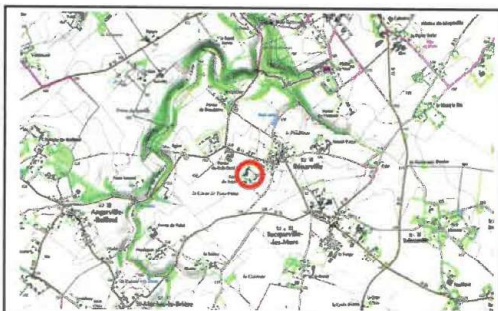

Sélection pour sa valeur :

Historique

Rareté

✓ Patrimoniales

✓ Paysage

Usage/pratique

De repère

Autre :

Visité le : Janvier 2017

Bornambusc



BORNAMBUSC

Patrimoine bâti BOR1



Catégorie de l'élément : Grange

Nom de l'élément :

Adresse : Terre d'harnais

Références cadastrales : ZA36

Propriétaire : Privé

Description de l'élément : Grange d'une longueur d'environ 29m. Elle a été construite en briques et silex sur un soubassement en silex. La toiture est couverte d'ardoises.

Voir Fiche ensembles patrimoniaux n°2

Etat : Bon

Epoque : XXème

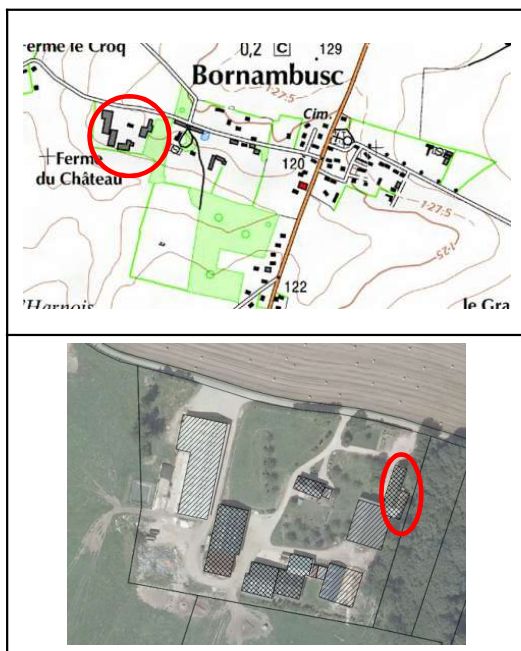

Sélection pour sa valeur :

Historique

Rareté

Patrimoniale

Paysage

Usage/pratique

De repère

Autre :

Visité le : 06/04/16

Bretteville-du-Grand-Caux



Bretteville du Grand Caux

Patrimoine bâti BRE1



Catégorie de l'élément : Remise

Nom de l'élément :

Adresse : route de la briqueterie

Références cadastrales : ZC22

Propriétaire : Privé

Description de l'élément :

La remise a une longueur d'environ 19m. Elle a été construite en briques. La toiture est couverte en tuiles.

Etat : Bon

Epoque : XIXème

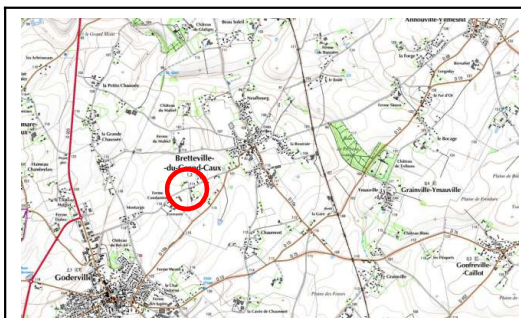

Sélection pour sa valeur :

Historique

Rareté

Patrimoniales

Paysage

Usage/pratique

De repère

Autre :

Décembre 2015

Bretteville du Grand Caux

Patrimoine bâti Fiche BRE2



Catégorie de l'élément : Remise

Nom de l'élément :

Adresse : route de la Petite Chaussée

Références cadastrales : ZE38

Propriétaire : Privé

Description de l'élément :

La remise a une longueur d'environ 16m. Elle a été construite en briques et silex. La toiture est couverte en tôles.

Voir Fiche ensembles patrimoniaux n°13

Etat : Bon

Epoque : XIXème

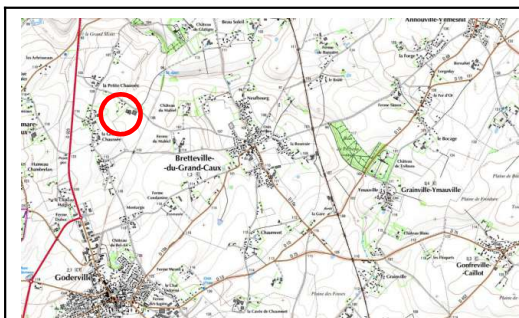

Sélection pour sa valeur :

Historique	Rareté	✓ Patrimoniale	Paysage
Usage/pratique	De repère	Autre :	

Décembre 2015

Bretteville du Grand Caux

Patrimoine bâti BRE3



Catégorie de l'élément : Remise

Nom de l'élément :

Adresse : route de la Grande Chaussée

Références cadastrales : ZD10

Propriétaire : Privé

Description de l'élément :

La remise a une longueur d'environ 17m. Elle a été construite en briques et silex. La toiture est couverte en tôles.

Voir Fiche ensembles patrimoniaux n°16

Etat : Bon

Epoque : XIXème

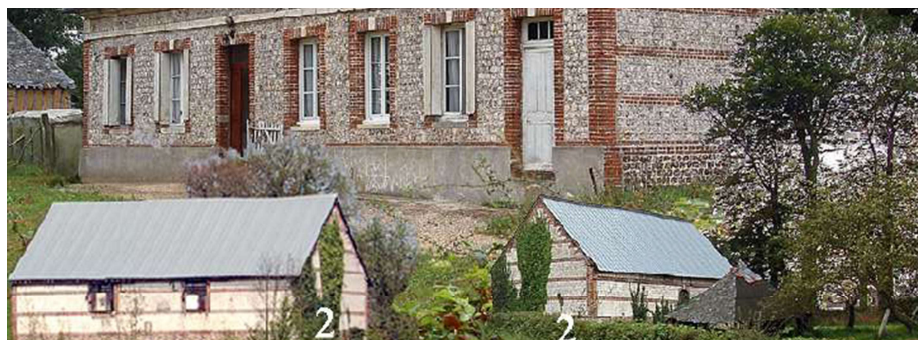
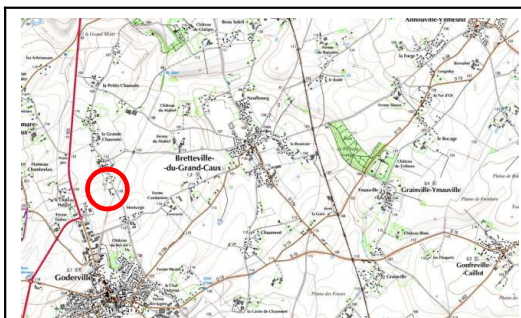

Sélection pour sa valeur :

Historique

Rareté

✓ Patrimoniales

Paysage

Usage/pratique

De repère

Autre :

Décembre 2015

Bretteville du Grand Caux

Patrimoine bâti BRE4



Catégorie de l'élément : Remise

Nom de l'élément :

Adresse : Le brûlé

Références cadastrales : ZL11

Propriétaire : Privé

Description de l'élément :

La remise a une longueur d'environ 21m. Elle a été construite en briques, pierres blanches et silex. La toiture est couverte en ardoises.

Voir Fiche ensembles patrimoniaux n°18

Etat : Bon

Epoque : XIXème

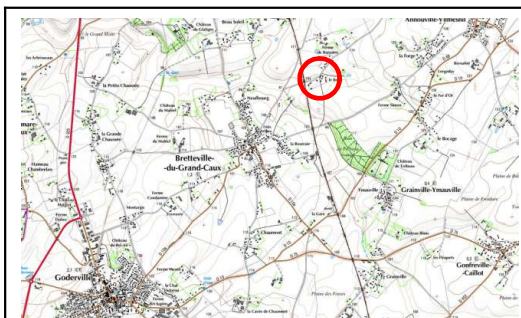

Sélection pour sa valeur :

Historique

Rareté

✓ Patrimoniales

Paysage

Usage/pratique

De repère

Autre :

Décembre 2015

Bretteville du Grand Caux

Patrimoine bâti BRE5



Catégorie de l'élément : Remise

Nom de l'élément :

Adresse : Le brûlé

Références cadastrales : ZL11

Propriétaire : Privé

Description de l'élément :

La remise a une longueur d'environ 12m. Elle a été construite en briques. La toiture est couverte en ardoises.

Voir Fiche ensembles patrimoniaux n°18

Etat : Bon

Epoque : XIXème

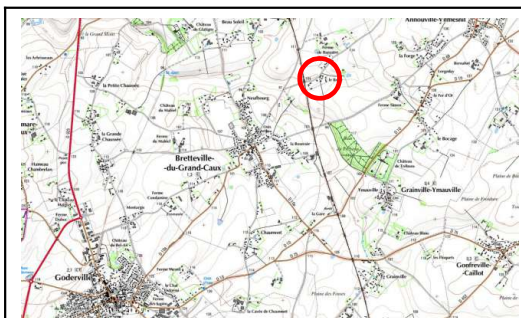

Sélection pour sa valeur :

Historique

Rareté

✓ Patrimoniales

Paysage

Usage/pratique

De repère

Autre :

Décembre 2015

Bretteville du Grand Caux

Patrimoine bâti BRE6



Catégorie de l'élément : Remise

Nom de l'élément :

Adresse : Route du Neufbourg

Références cadastrales : ZI60

Propriétaire : Privé

Description de l'élément :

La remise a une longueur d'environ 4m. Elle a été construite en colombage avec un soubassement en silex. La toiture est couverte en ardoises.

Voir Fiche ensembles patrimoniaux n°25

Etat : Bon

Epoque : XIXème

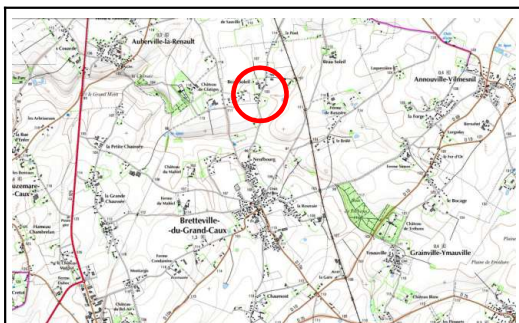

Sélection pour sa valeur :

Historique

Rareté

✓ Patrimoniales

Paysage

Usage/pratique

De repère

Autre :

Décembre 2015

Bretteville du Grand Caux



Localisé en zone Uh – hameau – pas de fiche nécessaire

Patrimoine n°

Nature de l'élément : Grange
Adresse : 492 route de la Grande Chaussée
Références cadastrales : ZD65
Propriétaire : Privé

Description de l'élément :
Le bâtiment est remarquable par la composition soignée de son architecture (proportions équilibrées, bandeaux de briques soigneusement alternés avec les panneaux de silex)
Etat : ???
Epoque : XIXème

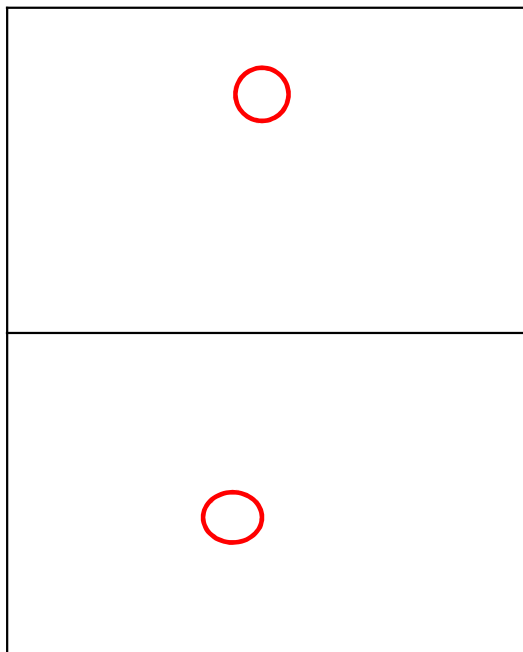

Sélection pour sa valeur :

- Historique
- Rareté
- Patrimoine
- Paysage
- Usage/pratique
- De repère
- Autre :

Bretteville du Grand Caux

Patrimoine bâti BRE7



Catégorie de l'élément : Grange

Nom de l'élément :

Adresse : 1650 route du Neubourg

Références cadastrales : ZI49

Propriétaire : Privé

Description de l'élément :

Le bâtiment est en pan de bois et maçonnerie de brique. Il est constitué d'un sous-sol partiel surmonté d'un étage engagé sous comble.

Etat : ???

Epoque : ???



Sélection pour sa valeur :

Historique

Rareté

Patrimoniales

Paysage

Usage/pratique

De repère

Autre :

Juillet 2021

Bretteville du Grand Caux



Patrimoine bâti BRE8

Catégorie de l'élément : ???
Nom de l'élément :
Adresse : 1019 route du brûlé
Références cadastrales : ZK13
Propriétaire : Privé

Description de l'élément :
???
Etat : ???
Epoque : ???

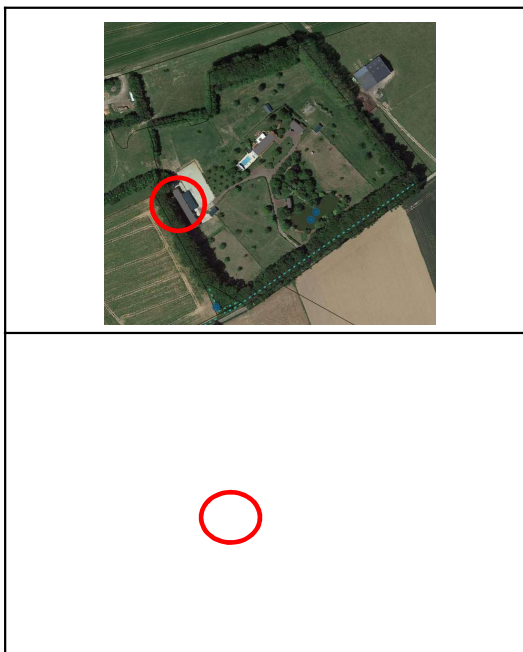

Sélection pour sa valeur :

Historique	Rareté	Patrimoniales	Paysage
Usage/pratique	De repère	Autre :	

Juillet 2021

Bretteville du Grand Caux



Patrimoine bâti BRE9

Catégorie de l'élément : ???
Nom de l'élément :
Adresse : 1019 route du brûlé
Références cadastrales : ZK13
Propriétaire : Privé

Description de l'élément :
???
Etat : ???
Epoque : ???

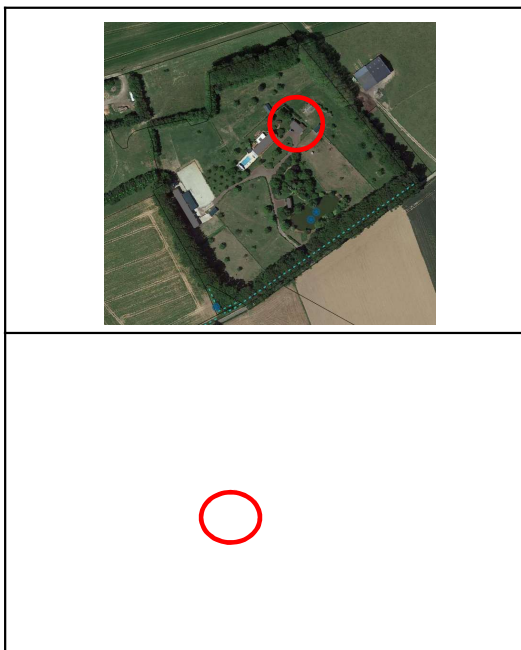

Sélection pour sa valeur :

Historique	Rareté	Patrimoniales	Paysage
Usage/pratique	De repère	Autre :	

Juillet 2021

Bretteville du Grand Caux



Patrimoine bâti BRE10

Catégorie de l'élément : ???
Nom de l'élément :
Adresse : 1019 route du brûlé
Références cadastrales : ZK13
Propriétaire : Privé

Description de l'élément :
???
Etat : ???
Epoque : ???

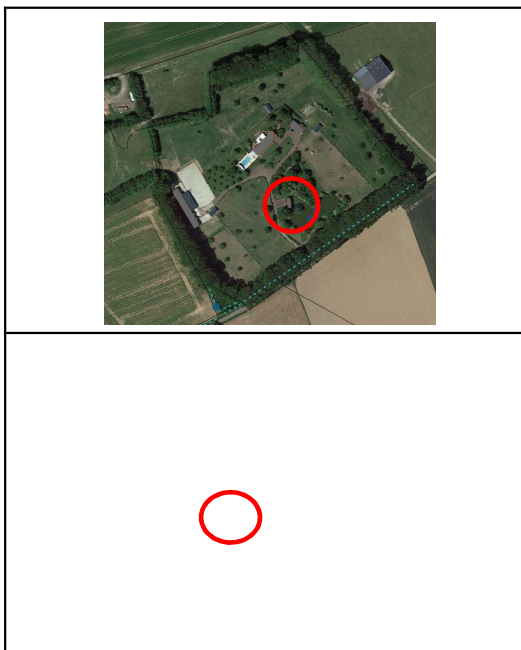

Sélection pour sa valeur :

Historique	Rareté	Patrimoniales	Paysage
Usage/pratique	De repère	Autre :	

Juillet 2021

Bretteville du Grand Caux



Patrimoine bâti BRE11

Catégorie de l'élément : Ecurie

Nom de l'élément :

Adresse : 675 route de fécamp

Références cadastrales : ZD104 et ZD106

Propriétaire : Privé

Description de l'élément :

Construction traditionnelle agglos et couverture en ardoise

Etat : ???

Epoque : ???

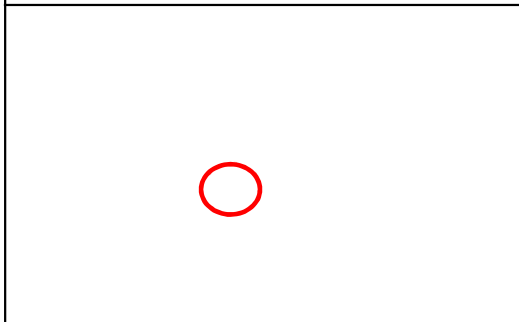

Sélection pour sa valeur :

Historique

Rareté

Patrimoniales

Paysage

Usage/pratique

De repère

Autre :

Juillet 2021

Daubeuf-Serville



DAUBEUF SERVILLE

Patrimoine bâti D1



Catégorie de l'élément : Colombier

Nom de l'élément :

Adresse : Impasse du Porche

Références cadastrales : B429

Propriétaire : Privé

Description de l'élément : Colombier carré construit en briques et silex. La toiture est en cours de réfection.

Voir Fiche ensembles patrimoniaux n°22

État : Bon

Epoque : XVIIe – XVIIIe

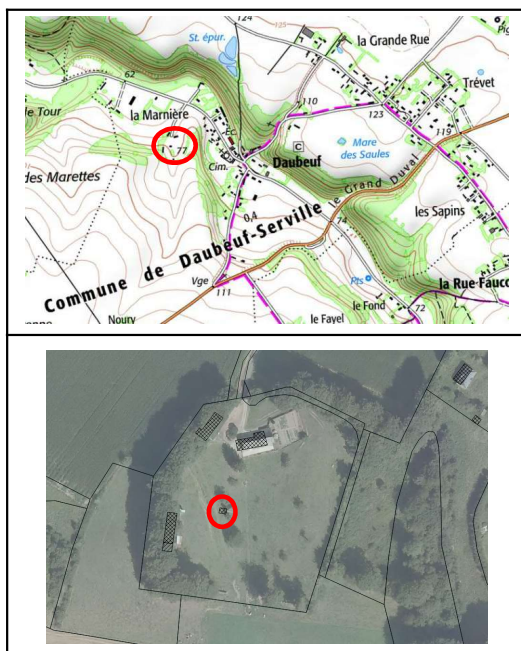

Sélection pour sa valeur :

Historique	Rareté	✓ Patrimoniale	Paysage
Usage/pratique	De repère	Autre :	

Visité le : 31/08/16

DAUBEUF SERVILLE

Patrimoine bâti D2



Catégorie de l'élément : Remise

Nom de l'élément :

Adresse : Impasse du Porche

Références cadastrales : B429

Propriétaire : Privé

Description de l'élément : Remise d'une longueur d'environ 20m construite en briques et silex. La toiture est couverte en tôle.

Voir Fiche ensembles patrimoniaux n°22

État : Moyen

Epoque : XVIIe – XVIIIe

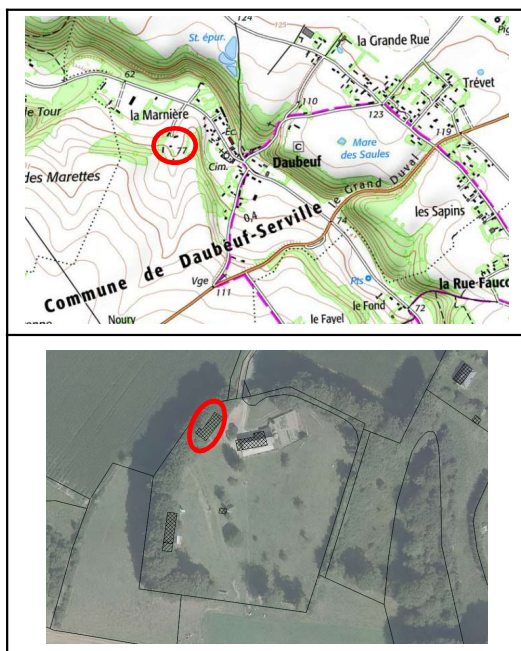

Sélection pour sa valeur :

Historique	Rareté	✓ Patrimoniale	Paysage
Usage/pratique	De repère	Autre :	

Visité le : 31/08/16

DAUBEUF SERVILLE

Patrimoine bâti D3



Catégorie de l'élément : Remise

Nom de l'élément :

Adresse : Le Village

Références cadastrales : B213

Propriétaire : Privé

Description de l'élément : Remise d'une longueur d'environ 15m construite en briques et silex. La toiture est couverte en ardoises. La façade comporte une lucarne.

Voir Fiche ensembles patrimoniaux n°24

Etat : Bon

Epoque : XIXe



Sélection pour sa valeur :

Historique

Rareté

✓ Patrimoniales

Paysage

Usage/pratique

De repère

Autre :

Visité le : 01/09/16

DAUBEUF SERVILLE

Patrimoine bâti D4



Catégorie de l'élément : Remise

Nom de l'élément :

Adresse : Le Village

Références cadastrales : B213

Propriétaire : Privé

Description de l'élément : Remise d'une longueur d'environ 10m construite à pans de bois sur un soubassement en silex. La toiture est couverte en ardoises.

Voir Fiche ensembles patrimoniaux n°24

Etat : Bon

Epoque : XIXe

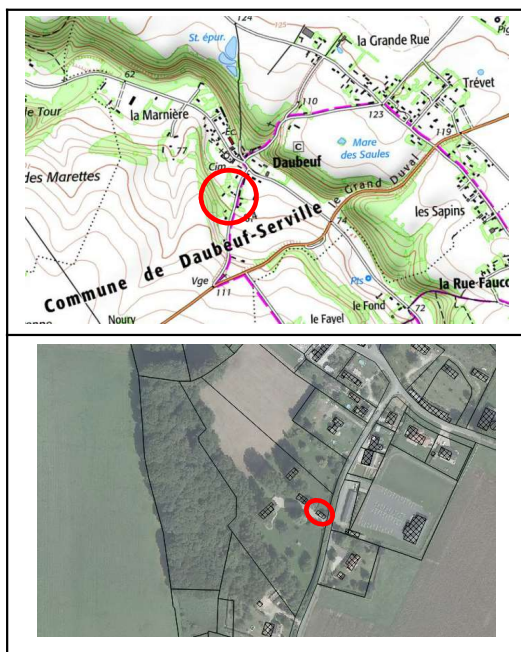

Sélection pour sa valeur :

Historique

Rareté

✓ Patrimoniales

Paysage

Usage/pratique

De repère

Autre :

Visité le : 01/09/16

DAUBEUF SERVILLE

Patrimoine bâti D5



Catégorie de l'élément : Remise

Nom de l'élément :

Adresse : Rue de la Vallée

Références cadastrales : B433

Propriétaire : Privé

Description de l'élément : Remise d'une longueur d'environ 15m construite en briques et silex. La toiture est couverte en tôles.

Voir Fiche ensembles patrimoniaux n°26

État : Moyen

Epoque : XIXe



Sélection pour sa valeur :

Historique

Rareté

✓ Patrimoniale

✓ Paysage

Usage/pratique

De repère

Autre :

Visité le : 01/09/16

DAUBEUF SERVILLE

Patrimoine bâti D6



Catégorie de l'élément : Grange

Nom de l'élément :

Adresse : Grande Rue

Références cadastrales : A296

Propriétaire : Privé

Description de l'élément : Grange d'une longueur d'environ 25m construite en briques et silex. La toiture est couverte en bac acier.

Voir Fiche ensembles patrimoniaux n°27

État : Moyen

Epoque : XIXe



Sélection pour sa valeur :

Historique

Rareté

✓ Patrimoniales

✓ Paysage

Usage/pratique

De repère

Autre :

Visité le : 01/09/16

Ecrainville



ECRAINVILLE

Patrimoine bâti E1



Catégorie de l'élément : Colombier

Nom de l'élément :

Adresse : Ferme Gonfray

Références cadastrales : A245

Propriétaire : Privé

Description de l'élément :

Le colombier a une longueur d'environ 4m. Il a été construit en briques, silex et pierres blanches. La toiture est couverte en ardoises.

Voir Fiche ensembles patrimoniaux n°6

Etat : Bon

Epoque : XIX^{ème}



Sélection pour sa valeur :

Historique

Rareté

✓ Patrimoniales

Paysage

Usage/pratique

De repère

Autre :

Visité le : 06/06/16

ECRAINVILLE

Patrimoine bâti E2



Catégorie de l'élément : Remise

Nom de l'élément :

Adresse : La forge vimbert

Références cadastrales : A432

Propriétaire : Privé

Description de l'élément :

La remise a une longueur d'environ 30m. Elle a été construite en briques.

La toiture est couverte en ardoises.

Voir Fiche ensembles patrimoniaux n°7

Etat : Bon

Epoque : XIXème



Sélection pour sa valeur :

Historique

Rareté

✓ Patrimoniales

Paysage

Usage/pratique

De repère

Autre :

Visité le : 06/06/16

ECRAINVILLE

Patrimoine bâti E3



Catégorie de l'élément : Grange

Nom de l'élément :

Adresse : La mare aux chats

Références cadastrales : A419

Propriétaire : Privé

Description de l'élément :

La grange a une longueur d'environ 17m. Elle a été construite en briques.

La toiture est couverte en ardoises.

Voir Fiche ensembles patrimoniaux n°8

Etat : Bon

Epoque : XIX^{ème}



Sélection pour sa valeur :

Historique

Rareté

✓ Patrimoniales

Paysage

Usage/pratique

De repère

Autre :

Visité le : 06/06/16

ECRAINVILLE

Patrimoine bâti E4



Catégorie de l'élément : Etables

Nom de l'élément :

Adresse : La mare aux chat

Références cadastrales : A418

Propriétaire : Privé

Description de l'élément :

L'étable a une longueur d'environ 24m. Elle a été construite en briques et silex. La toiture est couverte en ardoises.

Voir Fiche ensembles patrimoniaux n°13

Etat : Bon

Epoque : XIXème



Sélection pour sa valeur :

Historique

Rareté

✓ Patrimoniales

Paysage

Usage/pratique

De repère

Autre :

Visité le : 06/06/16

ECRAINVILLE



Patrimoine bâti E5

Catégorie de l'élément : Remise

Nom de l'élément :

Adresse : La ferme Morel

Références cadastrales : A415

Propriétaire : Privé

Description de l'élément :

La remise a une longueur d'environ 17m. Elle a été construite en briques et silex. La toiture est couverte en ardoises.

Voir Fiche ensembles patrimoniaux n°14

Etat : Bon

Epoque : XIXème



Sélection pour sa valeur :

- | | | | |
|----------------|-----------|----------------|---------|
| Historique | Rareté | ✓ Patrimoniale | Paysage |
| Usage/pratique | De repère | Autre : | |

Visité le : 06/06/16

ECRAINVILLE

Patrimoine bâti E6



Catégorie de l'élément : Remise

Nom de l'élément :

Adresse : La mare recher

Références cadastrales : B820

Propriétaire : Privé

Description de l'élément :

La remise a une longueur d'environ 13m. Elle a été construite en briques et silex. La toiture est couverte en tôles.

Etat : Bon

Epoque : XIXème



Sélection pour sa valeur :

Historique

Rareté

Patrimoniaire

Paysage

Usage/pratique

De repère

Autre :

Visité le : 06/06/16

ECRAINVILLE

Patrimoine bâti E7



Catégorie de l'élément : Remise

Nom de l'élément :

Adresse : La mare Recher

Références cadastrales : B880

Propriétaire : Privé

Description de l'élément :

La remise a une longueur d'environ 22m. Elle a été construite en briques, silex et pierres blanches. La toiture est couverte en ardoises.

Voir Fiche ensembles patrimoniaux n°22

Etat : Bon

Epoque : XIXème



Sélection pour sa valeur :

Historique

Rareté

✓ Patrimoniales

Paysage

Usage/pratique

De repère

Autre :

Visité le : 06/06/16

ECRAINVILLE

Patrimoine bâti E8



Catégorie de l'élément : Remise

Nom de l'élément :

Adresse : Maucomble

Références cadastrales : C335

Propriétaire : Privé

Description de l'élément :

La remise a une longueur d'environ 17m. Elle a été construite en bardage en bois avec un soubassement en briques et silex. La toiture est couverte en ardoises.

Voir Fiche ensembles patrimoniaux n°30

Etat : Bon

Epoque : XIXème



Sélection pour sa valeur :

Historique

Rareté

✓ Patrimoniales

Paysage

Usage/pratique

De repère

Autre :

Visité le : 06/06/16

ECRAINVILLE

Patrimoine bâti E9



Catégorie de l'élément : Colombier

Nom de l'élément :

Adresse : Le piscat

Références cadastrales : C238

Propriétaire : Privé

Description de l'élément :

Le colombier mesure 6m par 6m. Il a été construit en briques et silex. La toiture est couverte en ardoises. Le colombier est en rénovation.

Voir Fiche ensembles patrimoniaux n°31

Etat : Bon

Epoque : XIXème



Sélection pour sa valeur :

Historique

Rareté

Patrimoniale

Paysage

Usage/pratique

De repère

Autre :

Visité le : 06/06/16

ECRAINVILLE

Patrimoine bâti E10



Catégorie de l'élément : Maison

Nom de l'élément :

Adresse : Les Groseilliers

Références cadastrales : C293

Propriétaire : Privé

Description de l'élément :

La remise a une longueur d'environ 16m. Elle a été construite en briques et briques de Saint-Jean. La toiture est couverte en ardoises.

Voir Fiche ensembles patrimoniaux n°32

Etat : Bon

Epoque : XIXème

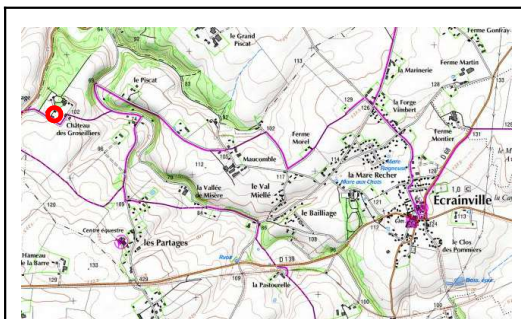

Sélection pour sa valeur :

Historique

Rareté

✓ Patrimoniale

Paysage

Usage/pratique

De repère

Autre :

Visité le : 06/06/16

ECRAINVILLE

Patrimoine bâti E11



Catégorie de l'élément : Remise

Nom de l'élément :

Adresse : Les partages

Références cadastrales : C331

Propriétaire : Privé

Description de l'élément :

La remise a une longueur d'environ 31m. Elle a été construite en briques et silex. La toiture est couverte en ardoises.

Etat : Bon

Epoque : XIX^{ème}

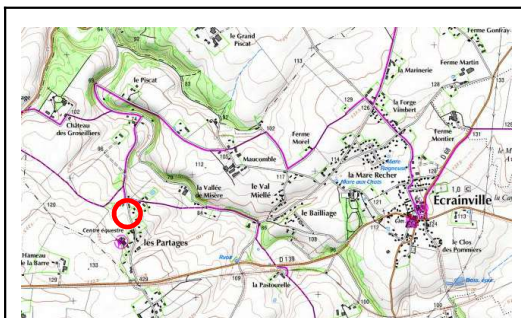

Sélection pour sa valeur :

Historique

Rareté

✓ Patrimoniales

Paysage

Usage/pratique

De repère

Autre :

Visité le : 06/06/16

ECRAINVILLE

Patrimoine bâti E12



Catégorie de l'élément : Remise

Nom de l'élément :

Adresse : Les partages

Références cadastrales : C363

Propriétaire : Privé

Description de l'élément :

La remise a une longueur d'environ 17m. Elle a été construite en briques.

La toiture est couverte en tôles.

Voir Fiche ensembles patrimoniaux n°38

Etat : Bon

Epoque : XIXème

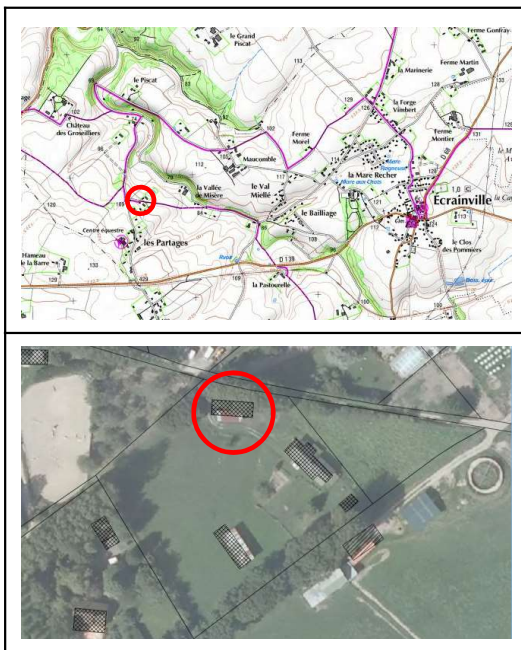

Sélection pour sa valeur :

Historique

Rareté

✓ Patrimoniales

Paysage

Usage/pratique

De repère

Autre :

Visité le : 06/06/16

ECRAINVILLE

Patrimoine bâti E13



Catégorie de l'élément : Remise

Nom de l'élément :

Adresse : Hameau de la grande rue

Références cadastrales : D210

Propriétaire : Privé

Description de l'élément :

La remise a une longueur d'environ 20m. Elle a été construite en briques et silex. La toiture est couverte en ardoises.

Etat : Bon

Epoque : XIXème

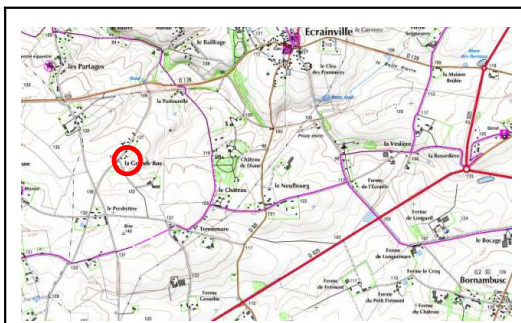

Sélection pour sa valeur :

Historique

Rareté

✓ Patrimoniales

Paysage

Usage/pratique

De repère

Autre :

Visité le : 07/06/16

ECRAINVILLE

Patrimoine bâti E14



Catégorie de l'élément : Ecurie

Nom de l'élément :

Adresse : Le Neufbourg

Références cadastrales : ZC1

Propriétaire : Privé

Description de l'élément :

L'écurie a une longueur d'environ 15m. Elle a été construite en briques et silex sur la façade Nord et pignon Ouest et en briques sur le façade Sud. La toiture est couverte en ardoises.

Voir Fiche ensembles patrimoniaux n°63

Etat : Bon

Epoque : XIXème

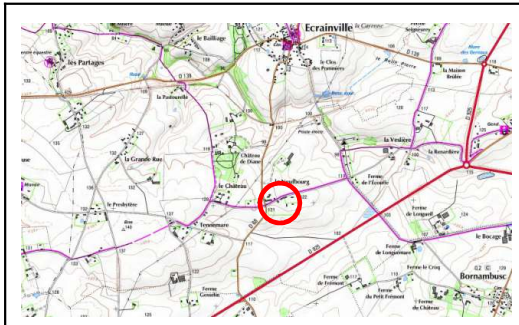

Sélection pour sa valeur :

Historique

Rareté

✓ Patrimoniales

Paysage

Usage/pratique

De repère

Autre :

Visité le : 07/06/16

ECRAINVILLE

Patrimoine bâti E15



Catégorie de l'élément : Grange

Nom de l'élément :

Adresse : Le Neufbourg

Références cadastrales : ZC2

Propriétaire : Privé

Description de l'élément :

La grange a une longueur d'environ 35m. Elle a été construite en briques et silex. La toiture est couverte en tôles et ardoises.

Voir Fiche ensembles patrimoniaux n°63

Etat : Bon

Epoque : XIXème

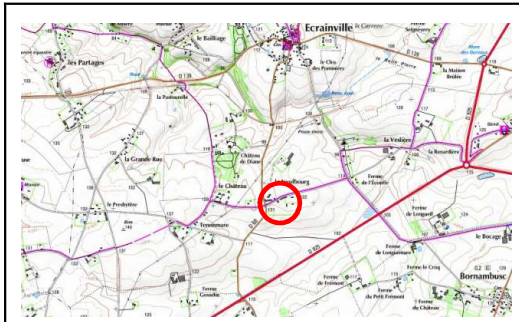

Sélection pour sa valeur :

Historique

Rareté

✓ Patrimoniales

Paysage

Usage/pratique

De repère

Autre :

Visité le : 07/06/16

ECRAINVILLE

Patrimoine bâti E16



Catégorie de l'élément : Ecurie

Nom de l'élément :

Adresse : Le Baillage

Références cadastrales : B678

Propriétaire : Privé

Description de l'élément :

L'écurie a une longueur d'environ 12m. Elle a été construite en briques et silex. La toiture est couverte en tôles.

Voir Fiche ensembles patrimoniaux n°67

Etat : Bon

Epoque : XIXème

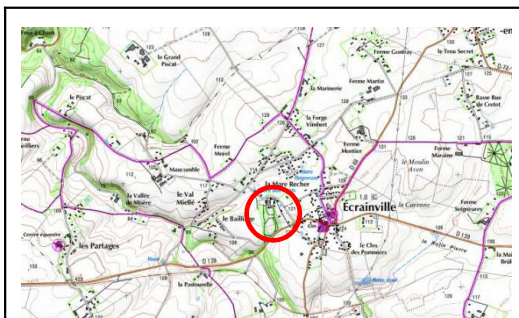

Sélection pour sa valeur :

Historique

Rareté

Patrimoniale

Paysage

Usage/pratique

De repère

Autre :

Visité le : 09/06/16

ECRAINVILLE

Patrimoine bâti E17



Catégorie de l'élément : Remise

Nom de l'élément :

Adresse : Le Baillage

Références cadastrales : B551

Propriétaire : Privé

Description de l'élément :

La remise a une longueur d'environ 33m. Elle a été construite en briques et silex. La toiture est couverte en ardoises.

Voir Fiche ensembles patrimoniaux n°67

Etat : Bon

Epoque : XIXème



Sélection pour sa valeur :

Historique

Rareté

✓ Patrimoniales

Paysage

Usage/pratique

De repère

Autre :

Visité le : 09/06/16

ECRAINVILLE

Patrimoine bâti E18



Catégorie de l'élément : Ecurie

Nom de l'élément :

Adresse : Maucomble

Références cadastrales : C298

Propriétaire : Privé

Description de l'élément :

L'écurie a une longueur d'environ 12m. Elle a été construite en briques et silex. La toiture est couverte en ardoises.

Voir Fiche ensembles patrimoniaux n°30

Etat : Bon

Epoque : XIXème



Sélection pour sa valeur :

Historique

Rareté

Patrimoniales

Paysage

Usage/pratique

De repère

Autre :

Visité le : 09/06/16

ECRAINVILLE

Patrimoine bâti E19



Catégorie de l'élément : Grange

Nom de l'élément :

Adresse : La mare recher

Références cadastrales : B883

Propriétaire : Privé

Description de l'élément :

La grange a une longueur d'environ 21m. Elle a été construite en briques et silex. La toiture est couverte en tôles.

Voir Fiche ensembles patrimoniaux n°68

Etat : Bon

Epoque : XIXème

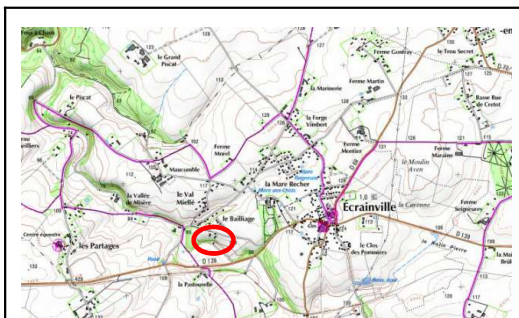

Sélection pour sa valeur :

Historique

Rareté

✓ Patrimoniales

Paysage

Usage/pratique

De repère

Autre :

Visité le : 09/06/16

ECRAINVILLE

Patrimoine bâti E20



Catégorie de l'élément : Remise

Nom de l'élément :

Adresse : Le baillage

Références cadastrales : B816

Propriétaire : Privé

Description de l'élément :

La remise a une longueur d'environ 11m. Elle a été construite en briques, silex et pierres blanches. La toiture est couverte en ardoises.

Voir Fiche ensembles patrimoniaux n°74

Etat : Bon

Epoque : XIXème

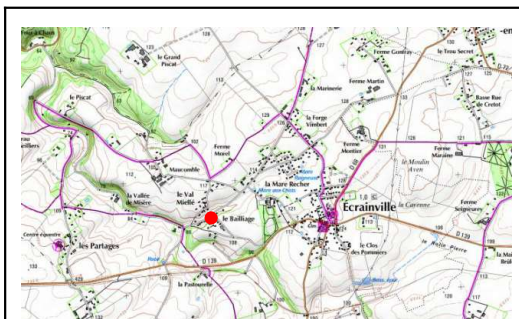

Sélection pour sa valeur :

Historique

Rareté

✓ Patrimoniales

Paysage

Usage/pratique

De repère

Autre :

Visité le : 09/06/16

ECRAINVILLE

Patrimoine bâti E21



Catégorie de l'élément : Grange

Nom de l'élément :

Adresse : Maucomble

Références cadastrales : C330

Propriétaire : Privé

Description de l'élément :

La grange a une longueur d'environ 15m. Elle a été construite en briques et silex. La toiture est couverte en ardoises.

Voir Fiche ensembles patrimoniaux n°77

Etat : Bon

Epoque : XIXème

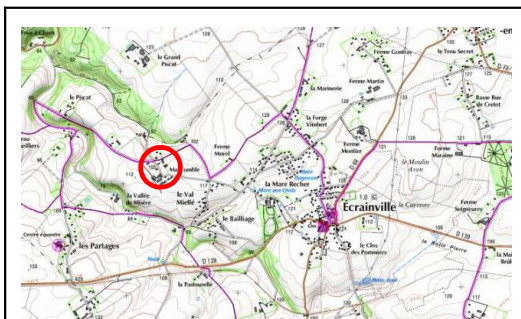

Sélection pour sa valeur :

Historique

Rareté

✓ Patrimoniales

Paysage

Usage/pratique

De repère

Autre :

Visité le : 09/06/16

Gonfreville-Caillot



Gonfreville Caillot

Patrimoine bâti GC1



Catégorie de l'élément : Remise

Nom de l'élément :

Adresse : Ferme du Tot

Références cadastrales : ZB101

Propriétaire : Privé

Description de l'élément :

La remise a une longueur d'environ 36m. Elle a été construite en silex sur le côté Ouest et en briques sur le côté Est. La toiture est couverte en ardoises.

Voir Fiche ensembles patrimoniaux n°7

Etat : Bon

Epoque : XIXème

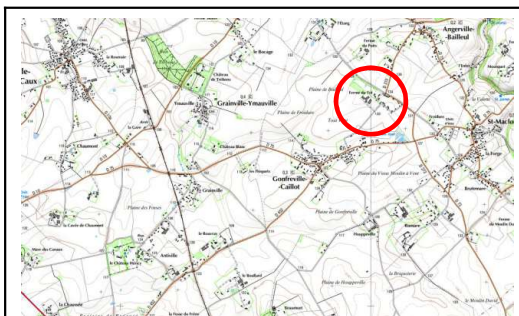

Sélection pour sa valeur :

Historique

Rareté

✓ Patrimoniales

✓ Paysage

Usage/pratique

De repère

Autre :

Visité le : 23/06/16

Gonfreville Caillot

Patrimoine bâti GC2



Catégorie de l'élément : Remise

Nom de l'élément :

Adresse : Ferme du Tot

Références cadastrales : ZB99

Propriétaire : Privé

Description de l'élément :

La remise a une longueur d'environ 10m. Elle a été construite en briques et silex. La toiture est couverte en ardoises.

Voir Fiche ensembles patrimoniaux n°7

Etat : Bon

Epoque : XIXème

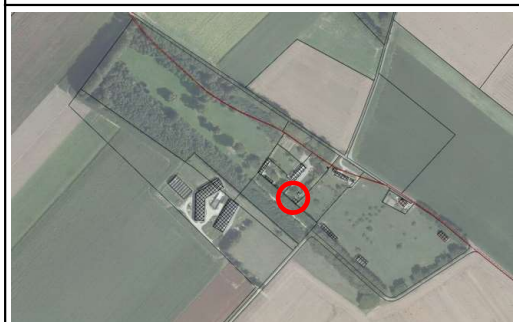
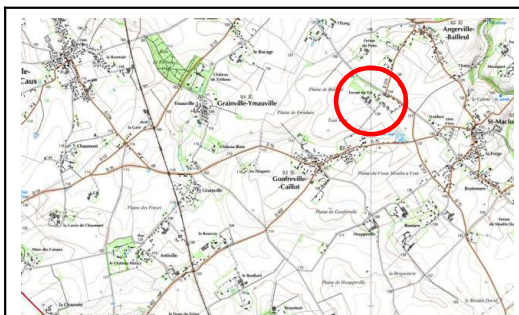

Sélection pour sa valeur :

Historique

Rareté

✓ Patrimoniales

Paysage

Usage/pratique

De repère

Autre :

Visité le : 23/06/16

Grainville-Ymauville



Grainville – Ymauville

Patrimoine bâti GY1



Catégorie de l'élément : Remise

Nom de l'élément :

Adresse : Rue de l'Eglise

Références cadastrales : A376

Propriétaire : Privé

Description de l'élément : Bâtiment d'une longueur d'environ 8m à pans de bois construit sur un soubassement en silex. La toiture est couverte en tuiles.

Voir Fiche ensembles patrimoniaux n°1

Etat : Bon

Epoque : XIXe



Sélection pour sa valeur :

Historique

Rareté

✓ Patrimoniales

Paysage

Usage/pratique

De repère

Autre :

Visité le : 03/06/16

Grainville – Ymauville

Patrimoine bâti GY2



Catégorie de l'élément : Ecurie / Etable

Nom de l'élément :

Adresse : Rue de l'Eglise

Références cadastrales : A376

Propriétaire : Privé

Description de l'élément : Ecurie / Etable d'une longueur d'environ 50m construite en briques sur un soubassement en silex. Le tiers Est est construit en parpaings. La toiture est couverte en ardoises.

Voir Fiche ensembles patrimoniaux n°1

Etat : Moyen

Epoque : XIXe



Sélection pour sa valeur :

Historique

Rareté

Patrimoniale

Paysage

Usage/pratique

De repère

Autre :

Visité le : 03/06/16

Grainville – Ymauville

Patrimoine bâti GY3



Catégorie de l'élément : Remise

Nom de l'élément :

Adresse : Rue Guy de Maupassant

Références cadastrales : A354

Propriétaire : Privé

Description de l'élément : Remise (chenil) d'une longueur d'environ 13m construite en briques. La toiture est construite en bac acier couleur ardoise.

Voir Fiche ensembles patrimoniaux n°3

État : Moyen

Epoque : XIXe

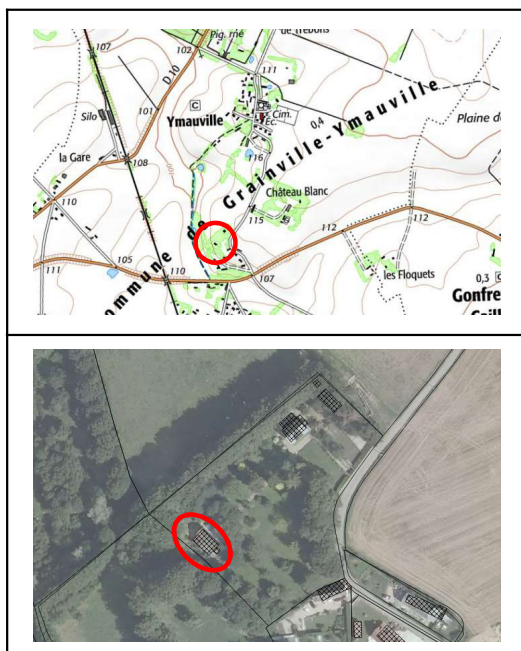

Sélection pour sa valeur :

Historique

Rareté

✓ Patrimoniales

Paysage

Usage/pratique

De repère

Autre :

Visité le : 03/06/16

Grainville – Ymauville

Patrimoine bâti GY4



Catégorie de l'élément : Ecurie / Etable

Nom de l'élément :

Adresse : Rue Guy de Maupassant

Références cadastrales : A334

Propriétaire : Privé

Description de l'élément : Ecurie / Etable d'une longueur d'environ 20m à pans de bois construite sur un soubassement en silex. La toiture est couverte en tuiles et en ardoises.

Voir Fiche ensembles patrimoniaux n°4

Etat : Bon

Epoque : XVIIe – XVIIIe

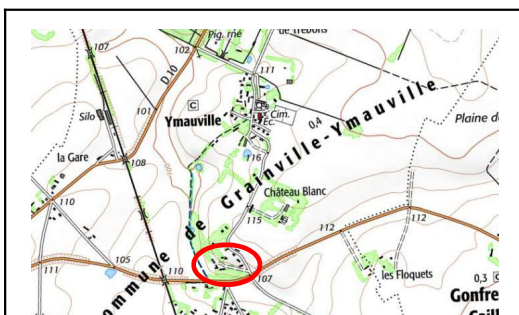

Sélection pour sa valeur :

Historique

Rareté

Patrimoniales

Paysage

Usage/pratique

De repère

Autre :

Visité le : 03/06/16

Grainville – Ymauville

Patrimoine bâti GY5



Catégorie de l'élément : Ecurie / Etable

Nom de l'élément :

Adresse : Le Bocage

Références cadastrales : A378

Propriétaire : Privé

Description de l'élément : Ecurie / étable d'une longueur d'environ 40m construite en briques et silex. La façade a été beaucoup modifiée et comblée en parpaings à plusieurs endroits. La toiture est couverte en bac acier couleur ardoise.

Voir Fiche ensembles patrimoniaux n°5

Etat : Moyen

Epoque : XIXe

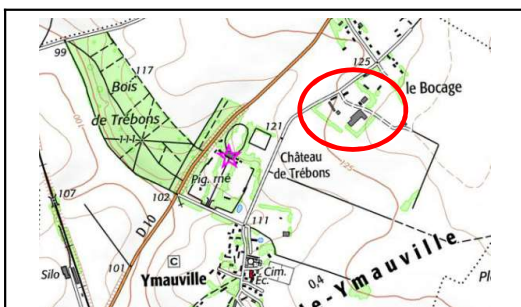

Sélection pour sa valeur :

Historique

Rareté

Patrimoniale

Paysage

Usage/pratique

De repère

Autre :

Visité le : 03/06/16

Grainville – Ymauville

Patrimoine bâti GY6



Catégorie de l'élément : Remise

Nom de l'élément :

Adresse : Le Bocage

Références cadastrales : A345

Propriétaire : Privé

Description de l'élément : Remise d'une longueur d'environ 10m construite en briques et silex. La toiture est couverte en ardoises. L'extension construite en parpaings sur le pignon Nord pourrait être supprimée.

Voir Fiche ensembles patrimoniaux n°7

Etat : Bon

Epoque : XIXe

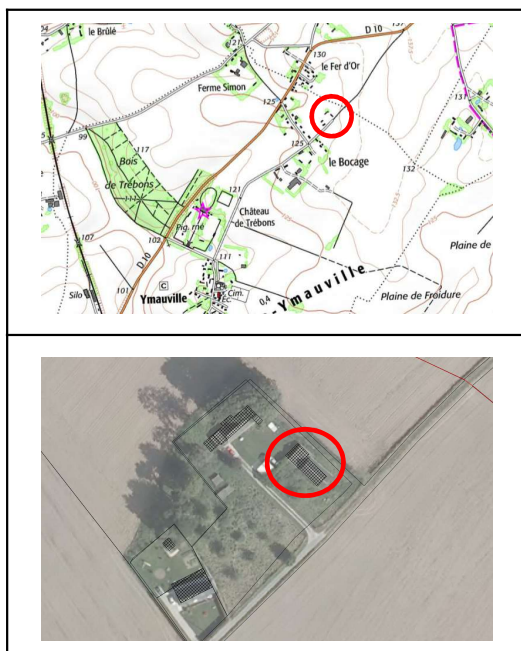

Sélection pour sa valeur :

Historique

Rareté

✓ Patrimoniales

✓ Paysage

Usage/pratique

De repère

Autre :

Visité le : 03/06/16

Grainville – Ymauville

Patrimoine bâti GY7



Catégorie de l'élément : Remise

Nom de l'élément :

Adresse : Le Bocage

Références cadastrales : A355

Propriétaire : Privé

Description de l'élément : Remise d'une longueur d'environ 10m construite en briques et silex. La toiture est couverte en tôles. La partie haute du pignon Nord comporte un essentage en bois.

Etat : Bon

Epoque : XIXe

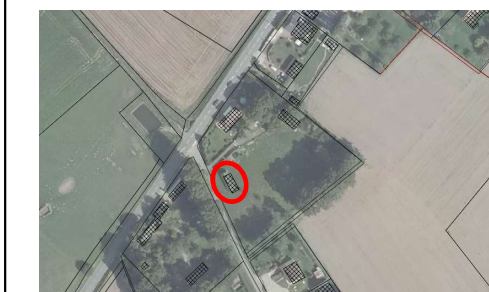
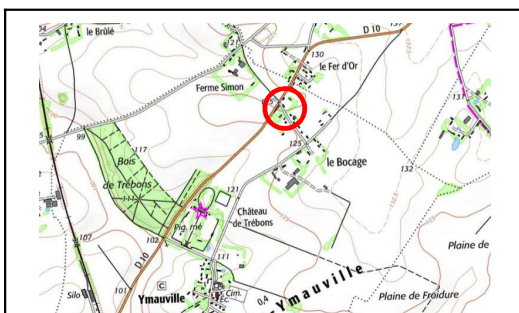

Sélection pour sa valeur :

Historique

Rareté

✓ Patrimoniales

✓ Paysage

Usage/pratique

De repère

Autre :

Visité le : 03/06/16

Grainville – Ymauville

Patrimoine bâti GY8



Catégorie de l'élément : Grange

Nom de l'élément :

Adresse : Le Bocage

Références cadastrales : A339

Propriétaire : Privé

Description de l'élément : Grange construite en deux phases. Une première partie (extrémité Sud) est construite en briques de Saint jean et en pierres blanches. La toiture est couverte en ardoises. La seconde partie (extrémité Nord) est construite en briques rouges et silex. La toiture est couverte en tôles.

Voir Fiche ensembles patrimoniaux n°8

Etat : Moyen

Epoque : XIXe

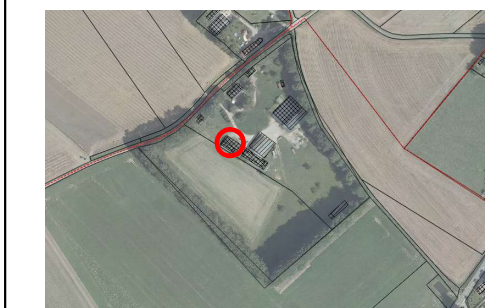
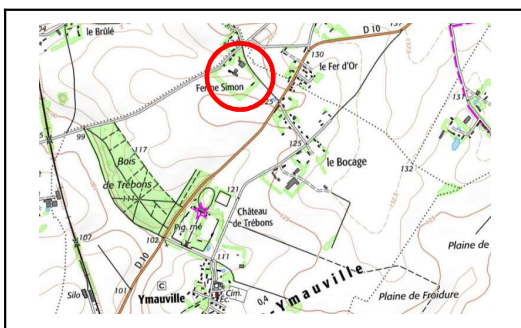

Sélection pour sa valeur :

Historique

Rareté

✓ Patrimoniales

Paysage

Usage/pratique

De repère

Autre :

Visité le : 03/06/16

Grainville – Ymauville

Patrimoine bâti GY9



Catégorie de l'élément : Remise

Nom de l'élément :

Adresse : Route de Valmont

Références cadastrales : A341

Propriétaire : Privé

Description de l'élément : Remise d'une longueur d'environ ... construite sur un soubassement en silex. Les façades ont été rénovées et enduites. La toiture est couverte en tôles.

Voir Fiche ensembles patrimoniaux n°9

Etat : Bon

Epoque : XIXe

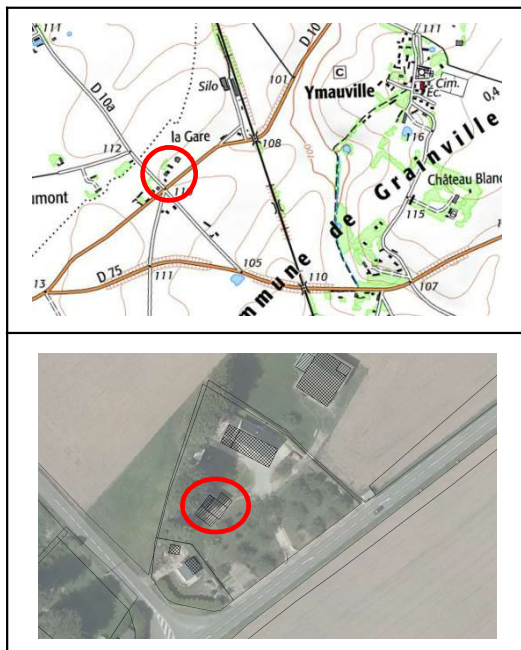

Sélection pour sa valeur :

Historique	Rareté	✓ Patrimoniale	✓ Paysage
Usage/pratique	De repère	Autre :	

Visité le : 03/06/16

Grainville – Ymauville

Patrimoine bâti GY10



Catégorie de l'élément : Remise

Nom de l'élément :

Adresse : Impasse de Chaumont

Références cadastrales : B498

Propriétaire : Privé

Description de l'élément : Remise d'une longueur d'environ 20m construite en briques et silex. La toiture est couverte en ardoises.

Voir Fiche ensembles patrimoniaux n°10

Etat : Moyen

Epoque : XIXe

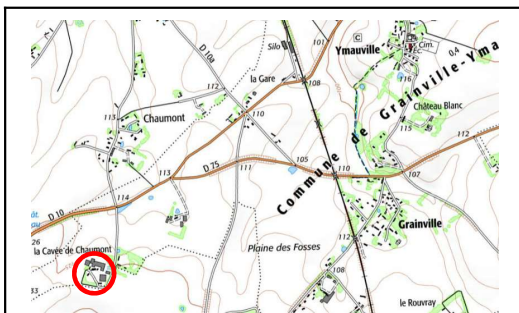

Sélection pour sa valeur :

Historique

Rareté

✓ Patrimoniales

Paysage

Usage/pratique

De repère

Autre :

Visité le : 03/06/16

Grainville – Ymauville

Patrimoine bâti GY11



Catégorie de l'élément : Ecurie

Nom de l'élément :

Adresse : Place de la Mairie

Références cadastrales : A347

Propriétaire : Privé

Description de l'élément : Ecurie d'une longueur d'environ 12m construite en briques, grès et silex. La façade comporte des graffitis.

Voir Fiche ensembles patrimoniaux n°13

Etat : Moyen

Epoque : XIXe

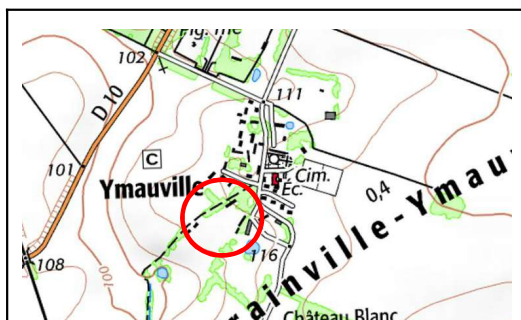

Sélection pour sa valeur :

Historique

Rareté

✓ Patrimoniales

✓ Paysage

Usage/pratique

De repère

Autre :

Visité le : 03/06/16

Grainville – Ymauville

Patrimoine bâti GY12



Catégorie de l'élément : Ecurie / étable

Nom de l'élément :

Adresse : Rue Guy de Maupassant

Références cadastrales : A399

Propriétaire : Privé

Description de l'élément : Ecurie / étable d'une longueur d'environ 35m construite en briques et silex. La toiture est couverte en ardoises.

Voir Fiche ensembles patrimoniaux n°14

Etat : Moyen

Epoque : XIXe

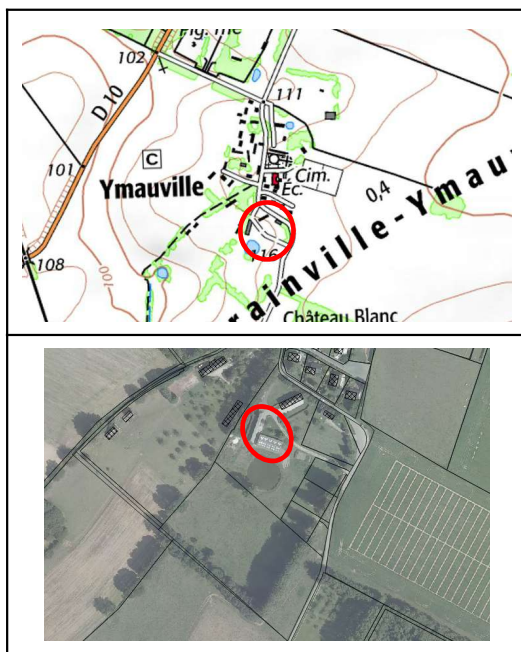

Sélection pour sa valeur :

Historique

Rareté

✓ Patrimoniales

✓ Paysage

Usage/pratique

De repère

Autre :

Visité le : 03/06/16

Grainville – Ymauville

Patrimoine bâti GY13



Catégorie de l'élément : Remise

Nom de l'élément :

Adresse : Route du Fond de Grainville

Références cadastrales : B475

Propriétaire : Privé

Description de l'élément : Remise d'une longueur d'environ 13m construite en briques et en bois. La façade Sud a été enduite; la toiture est couverte en bac acier couleur ardoise.

Voir Fiche ensembles patrimoniaux n°16

Etat : Bon

Epoque : XIXe



Sélection pour sa valeur :

Historique

Rareté

Patrimoniales

Paysage

Usage/pratique

De repère

Autre :

Visité le : 03/06/16

Grainville – Ymauville

Patrimoine bâti GY14



Catégorie de l'élément : Remise

Nom de l'élément :

Adresse : Route du Fond de Grainville

Références cadastrales : B472

Propriétaire : Privé

Description de l'élément : Remise d'une longueur d'environ 10m construite en briques. La toiture est couverte en ardoises.

Voir Fiche ensembles patrimoniaux n°17

Etat : Moyen

Epoque : XVIIIe

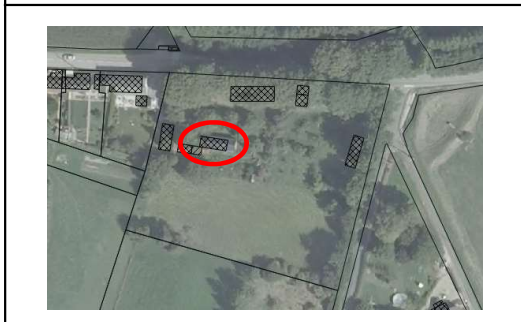

Sélection pour sa valeur :

Historique

Rareté

Patrimoniale

Paysage

Usage/pratique

De repère

Autre :

Visité le : 03/06/16

Grainville – Ymauville

Patrimoine bâti GY15



Catégorie de l'élément : Remise

Nom de l'élément :

Adresse : Route d'Antiville

Références cadastrales : B424

Propriétaire : Privé

Description de l'élément : Remise d'une longueur d'environ 25m construite en briques et silex. La partie haute du pignon Ouest est en bois et torchis. La toiture est couverte en tôles.

Voir Fiche ensembles patrimoniaux n°20

Etat : Moyen

Epoque : XIXe

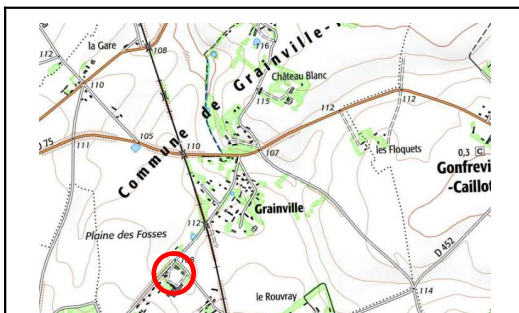

Sélection pour sa valeur :

Historique

Rareté

✓ Patrimoniales

✓ Paysage

Usage/pratique

De repère

Autre :

Visité le : 03/06/16

Grainville – Ymauville

Patrimoine bâti GY16



Catégorie de l'élément : Remise

Nom de l'élément :

Adresse : Route d'Antiville

Références cadastrales : B485

Propriétaire : Privé

Description de l'élément : Remise d'une longueur d'environ 15m construite en pierres blanches et en briques sur un soubassement en silex. La toiture est couverte en ardoises.

Voir Fiche ensembles patrimoniaux n°21

Etat : Moyen

Epoque : XIXe

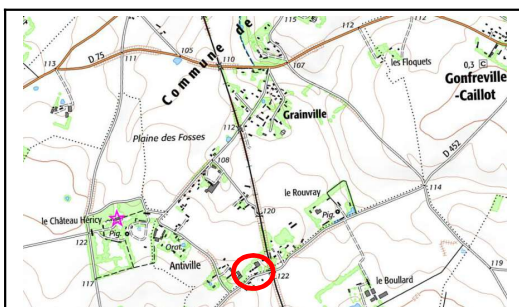

Sélection pour sa valeur :

Historique

Rareté

✓ Patrimoniales

✓ Paysage

Usage/pratique

De repère

Autre :

Visité le : 03/06/16

Grainville – Ymauville

Patrimoine bâti GY17



Catégorie de l'élément : Ecurie / Etable

Nom de l'élément :

Adresse : Antiville

Références cadastrales : B357

Propriétaire : Privé

Description de l'élément : Ecurie / Etable d'une longueur d'environ 15m construite en briques, silex et pierres blanches. La toiture est couverte en ardoises.

Les extensions construites sur les pignons pourraient être supprimées.
Voir Fiche ensembles patrimoniaux n°22

Etat : Moyen

Epoque : XIXe

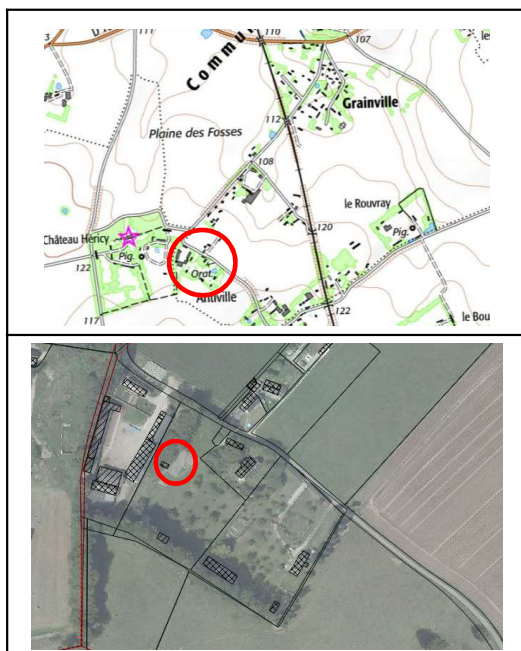

Sélection pour sa valeur :

Historique

Rareté

Patrimoniales

Paysage

Usage/pratique

De repère

Autre :

Visité le : 03/06/16

Grainville – Ymauville

Patrimoine bâti GY18



Catégorie de l'élément : Remise

Nom de l'élément :

Adresse : Antiville

Références cadastrales : B484

Propriétaire : Privé

Description de l'élément : Remise d'une longueur d'environ 30m construite en briques pour la façade Nord et les deux pignons. La façade Sud est construite en pierres. La toiture est couverte en ardoises. La façade principale comporte une plaque datée.

Voir Fiche ensembles patrimoniaux n°22

Etat : Bon

Epoque : XXe

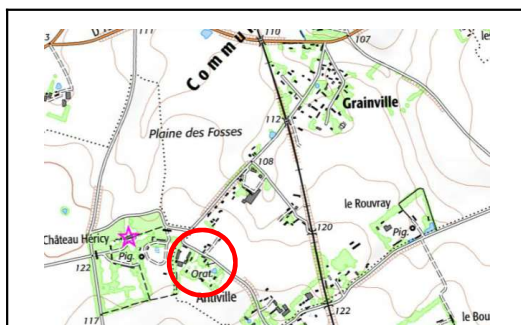

Sélection pour sa valeur :

Historique

Rareté

✓ Patrimoniales

Paysage

Usage/pratique

De repère

Autre :

Visité le : 03/06/16

Grainville – Ymauville

Patrimoine bâti GY19



Catégorie de l'élément : Remise

Nom de l'élément :

Adresse : Route du Rouvray

Références cadastrales : B511

Propriétaire : Privé

Description de l'élément : Remise à pans de bois d'une longueur d'environ 10m. La toiture est couverte en tôles.

Voir Fiche ensembles patrimoniaux n°24

Etat : Moyen

Epoque : XVIIIe

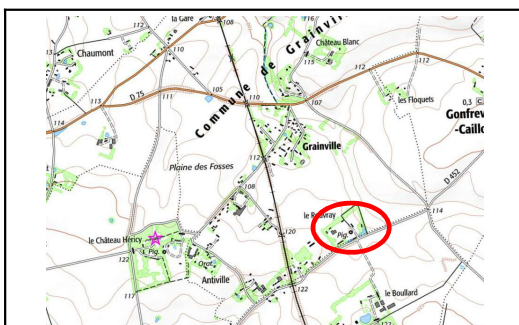

Sélection pour sa valeur :

Historique

Rareté

✓ Patrimoniales

✓ Paysage

Usage/pratique

De repère

Autre :

Visité le : 03/06/16

Grainville – Ymauville

Patrimoine bâti GY20



Catégorie de l'élément : Grange

Nom de l'élément :

Adresse : Route du Fond de Grainville

Références cadastrales : ZI34

Propriétaire : Privé

Description de l'élément : Grange d'une longueur d'environ 23m construite en broques et silex. La toiture est couverte en ardoises.

Voir Fiche ensembles patrimoniaux n°25

État : Bon

Epoque : XIXe

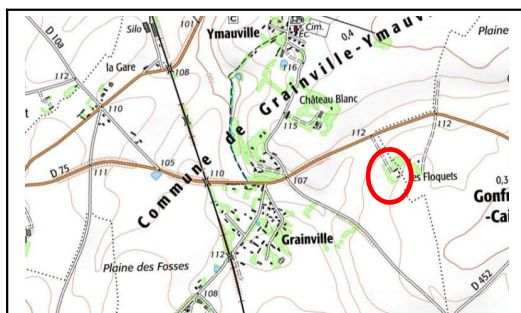

Sélection pour sa valeur :

Historique

Rareté

✓ Patrimoniales

Paysage

Usage/pratique

De repère

Autre :

Visité le : 03/06/16

Grainville – Ymauville

Patrimoine bâti GY21

Catégorie de l'élément : Remise

Nom de l'élément :

Adresse : Rue du Bocage

Références cadastrales : A343

Propriétaire : Privé

Description de l'élément : Remise d'une longueur d'environ 10m construit en briques. La toiture est couvert en tôles.

Voir Fiche ensembles patrimoniaux n°28

État : Moyen

Epoque : XIXe



Sélection pour sa valeur :

Historique

Rareté

✓ Patrimoniales

Paysage

Usage/pratique

De repère

Autre :

Visité le : 03/06/16

Houquetot



HOUQUETOT

Patrimoine bâti H1



Catégorie de l'élément : Charreterie

Nom de l'élément :

Adresse : Route du parc d'Anxtot

Numéro de parcelle : A 295

Propriétaire : Privé

Description de l'élément :

Bâtiment charpente avec façades bardées de bois et pignon Est ouvert servant d'entrepôt. Toiture en ardoises.

Voir « Ensembles patrimoniaux n°4 »

Etat : Moyen

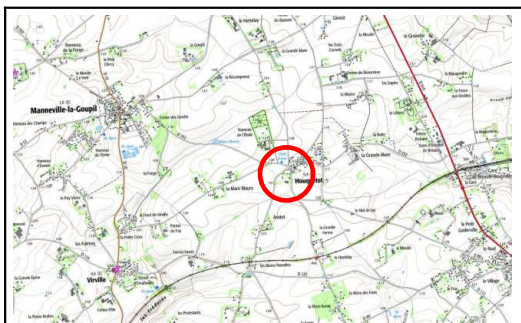

Sélection pour sa valeur :

Historique

Rareté

✓ Patrimoniales

✓ Paysage

Usage/pratique

De repère

Autre :

Visité le : 21/01/16

Mentheville



Mentheville

Patrimoine bâti M1



Catégorie de l'élément : Remise

Nom de l'élément :

Adresse : Le village

Références cadastrales : A339

Propriétaire : Privé

Description de l'élément :

La remise a une longueur d'environ 13m. Elle a été construite en briques et silex. La toiture est couverte en ardoises.

Voir Fiche ensembles patrimoniaux n°1

Etat : Bon

Epoque : XIXème

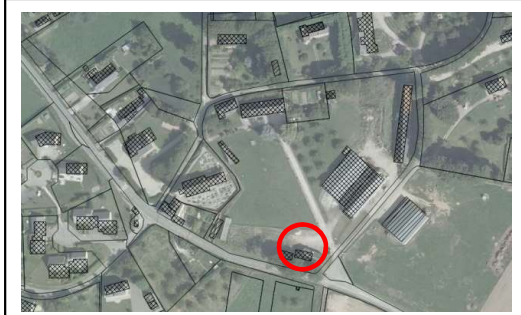
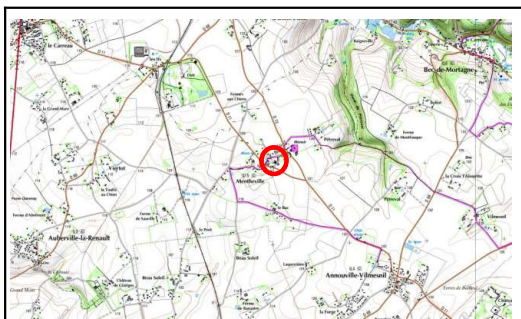

Sélection pour sa valeur :

Historique

Rareté

✓ Patrimoniales

✓ Paysage

Usage/pratique

De repère

Autre :

Visité le : 28/06/16

Mentheville

Patrimoine bâti M2



Catégorie de l'élément : Remise

Nom de l'élément :

Adresse : Le village

Références cadastrales : A340

Propriétaire : Privé

Description de l'élément :

La remise a une longueur d'environ 40m. Elle a été construite en pierres de pétrevéal. La toiture est couverte en ardoises.

Voir Fiche ensembles patrimoniaux n°5

Etat : Bon

Epoque : XIXème

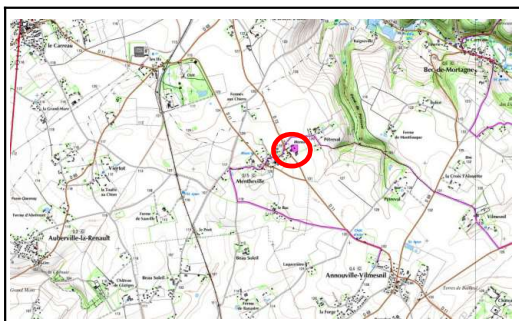

Sélection pour sa valeur :

Historique

Rareté

✓ Patrimoniales

✓ Paysage

Usage/pratique

De repère

Autre :

Visité le : 28/06/16

Mentheville

Patrimoine bâti M3



Catégorie de l'élément : Remise

Nom de l'élément :

Adresse : Le village

Références cadastrales : A340

Propriétaire : Privé

Description de l'élément :

La remise a une longueur d'environ 44m. Elle a été construite en briques et silex. La toiture est couverte en ardoises.

Voir Fiche ensembles patrimoniaux n°5

Etat : Bon

Epoque : XIXème

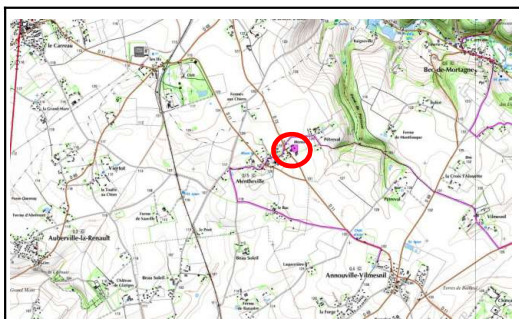

Sélection pour sa valeur :

Historique

Rareté

✓ Patrimoniales

✓ Paysage

Usage/pratique

De repère

Autre :

Visité le : 28/06/16

Saint-Sauveur-d'Emalleville



SAINT SAUVEUR D'EMALLEVILLE

Patrimoine bâti SSE1



Catégorie de l'élément : Remise

Nom de l'élément :

Adresse : Route de l'ancienne scierie

Références cadastrales : A638

Propriétaire : Privé

Description de l'élément : Remise d'une longueur d'environ 12m construite en briques et pierres blanches. La toiture est couverte en bac acier couleur ardoise.

Voir Fiche ensembles patrimoniaux n°3

Etat : Moyen

Epoque : XVIIIe

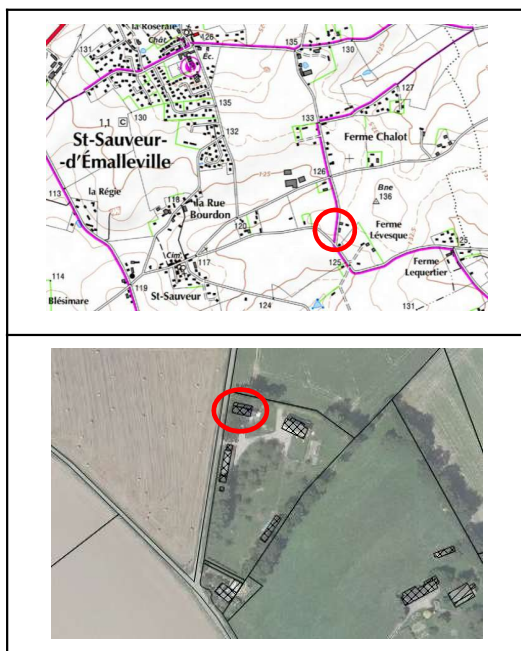

Sélection pour sa valeur :

Historique

Rareté

✓ Patrimoniales

✓ Paysage

Usage/pratique

De repère

Autre :

Visité le : 17/05/16

SAINT SAUVEUR D'EMALLEVILLE

Patrimoine bâti SSE2



Catégorie de l'élément : Remise

Nom de l'élément :

Adresse : Route d'Angerville

Références cadastrales : A721

Propriétaire : Privé

Description de l'élément : Remise d'une longueur d'environ 16m (sans extension) construite en briques. La toiture est couverte en ardoises. L'extension construite sur le pignon Ouest pourrait être supprimée.

Voir Fiche ensembles patrimoniaux n°8

Etat : Moyen

Epoque : XIXe



Sélection pour sa valeur :

Historique

Rareté

✓ Patrimoniales

✓ Paysage

Usage/pratique

De repère

Autre :

Visité le : 17/05/16

SAINT SAUVEUR D'EMALLEVILLE

Patrimoine bâti SSE3



Catégorie de l'élément : Etable / Ecurie

Nom de l'élément :

Adresse : Grand Blésimare

Références cadastrales : A757

Propriétaire : Privé

Description de l'élément : Etable / Ecurie d'une longueur d'environ 20m construite à pans de bois et briques sur un soubassement en briques et silex. La façade a été rénovée en parpaings. La toiture est couverte en tôles ondulées.

Voir Fiche ensembles patrimoniaux n°9

Etat : Moyen

Epoque : XVIIe - XVIIIe

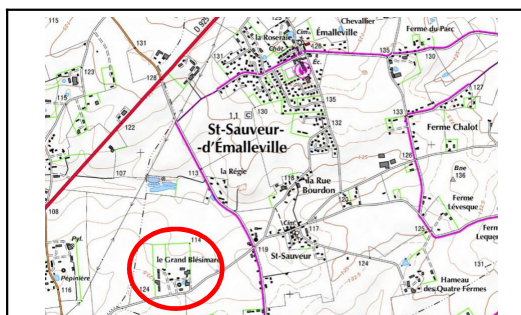

Sélection pour sa valeur :

Historique	Rareté	✓ Patrimoniale	✓ Paysage
Usage/pratique	De repère	Autre :	

Visité le : 17/05/16

SAINT SAUVEUR D'EMALLEVILLE

Patrimoine bâti SSE4



Catégorie de l'élément : Grange

Nom de l'élément :

Adresse : Grand Blésimare

Références cadastrales : A690

Propriétaire : Privé

Description de l'élément : Grange d'une longueur d'environ 35m construite en pierres blanches et en silex. La toiture est couverte en ardoises.

Voir Fiche ensembles patrimoniaux n°9

Etat : Bon

Epoque : XVIe – XVIIe

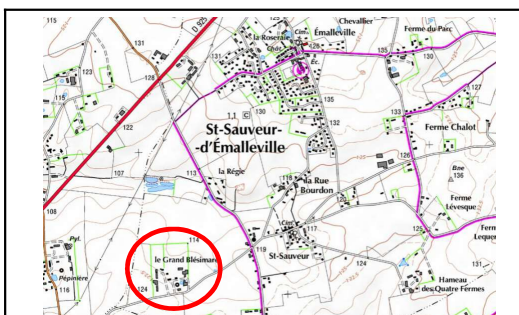

Sélection pour sa valeur :

Historique

Rareté

✓ Patrimoniales

✓ Paysage

Usage/pratique

De repère

Autre :

Visité le : 17/05/16

SAINT SAUVEUR D'EMALLEVILLE

Patrimoine bâti SSE5



Catégorie de l'élément : Remise

Nom de l'élément :

Adresse : Route de Vergetot

Références cadastrales : A641

Propriétaire : Privé

Description de l'élément : Remise d'une longueur d'environ 8m construite en briques et silex. La toiture est couverte en ardoises.

Voir Fiche ensembles patrimoniaux n°11

Etat : Bon

Epoque : XIXe

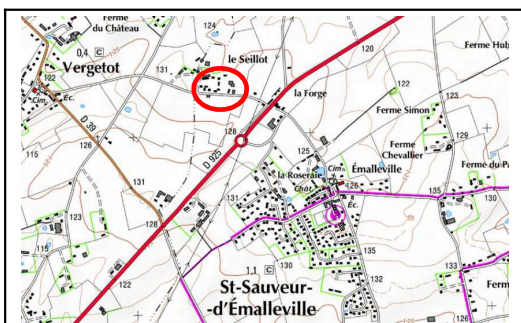

Sélection pour sa valeur :

Historique

Rareté

✓ Patrimoniales

✓ Paysage

Usage/pratique

De repère

Autre :

Visité le : 17/05/16

SAINT SAUVEUR D'EMALLEVILLE

Patrimoine bâti SSE6



Catégorie de l'élément : Remise

Nom de l'élément :

Adresse : Route de Manneville

Références cadastrales : B534

Propriétaire : Privé

Description de l'élément : Remise d'une longueur d'environ 15m construite en briques, pierres blanches et silex. La toiture est couverte en ardoises.

Etat : Bon

Epoque : XIXe

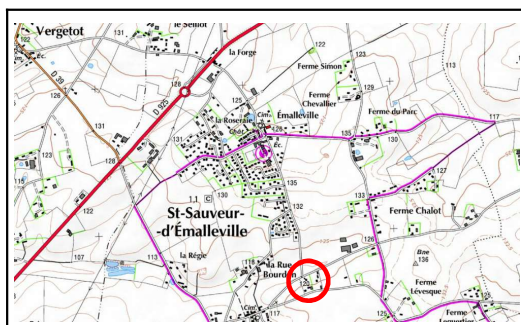

Sélection pour sa valeur :

Historique

Rareté

Patrimoniales

Paysage

Usage/pratique

De repère

Autre :

Visité le : 20/05/16

SAINT SAUVEUR D'EMALLEVILLE

Patrimoine bâti SSE7



Catégorie de l'élément : Piliers

Nom de l'élément :

Adresse : Rue des Pensées

Références cadastrales : B716

Propriétaire : Privé

Description de l'élément : Remise d'une longueur d'environ 30m construite en briques. La toiture est couverte en ardoises.

Voir Fiche ensembles patrimoniaux n°27

Etat : Bon

Epoque : XIXe

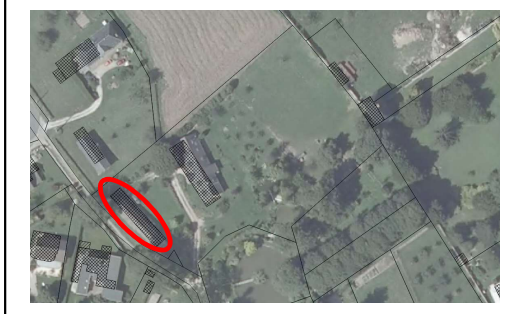
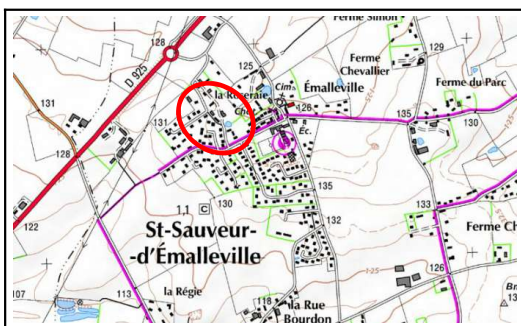

Sélection pour sa valeur :

Historique

Rareté

✓ Patrimoniales

✓ Paysage

Usage/pratique

De repère

Autre :

Visité le : 20/05/16

SAINT SAUVEUR D'EMALLEVILLE

Patrimoine bâti SSE8



Catégorie de l'élément : Remise

Nom de l'élément :

Adresse : Route des deux Eglises

Références cadastrales :

Propriétaire : Privé

Description de l'élément : Remise d'une longueur d'environ 30m construite en silex et pierres blanches. La toiture est couverte en ardoises.

Voir Fiche ensembles patrimoniaux n°30

Etat : Bon

Epoque : XVIIe

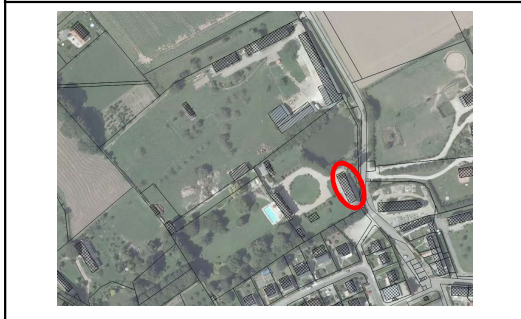
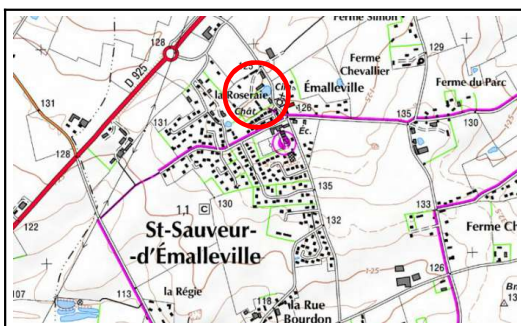

Sélection pour sa valeur :

Historique

Rareté

✓ Patrimoniales

✓ Paysage

Usage/pratique

De repère

Autre :

Visité le : 20/05/16

SAINT SAUVEUR D'EMALLEVILLE

Patrimoine bâti SSE9



Catégorie de l'élément : Charreterie

Nom de l'élément :

Adresse : Route des deux Eglises

Références cadastrales : B645

Propriétaire : Privé

Description de l'élément : Charreterie d'une longueur d'environ 15m construite en bois. La toiture est couverte en tôles.

Voir Fiche ensembles patrimoniaux n°30

Etat : Moyen

Epoque : XIXe

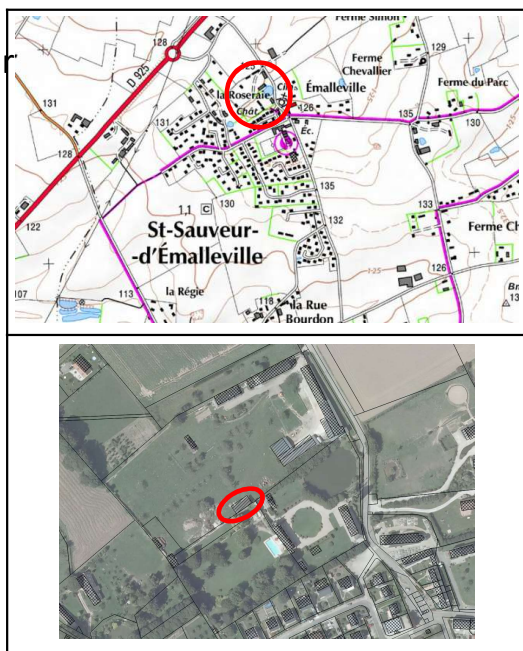

Sélection pour sa valeur :

Historique

Rareté

✓ Patrimoniales

Paysage

Usage/pratique

De repère

Autre :

Visité le : 20/05/16

Sausseuzemare-en-Caux



SAUSSEUZEMARE EN CAUX

Patrimoine bâti SEC1



Catégorie de l'élément : Grange

Nom de l'élément :

Adresse : Le trou secret

Références cadastrales : A567

Propriétaire : Privé

Description de l'élément :

La grange a une longueur d'environ 15m. Elle a été construite en briques et silex. La toiture est couverte en ardoises.

Voir Fiche ensembles patrimoniaux n°8

Etat : Bon

Epoque : XIXème

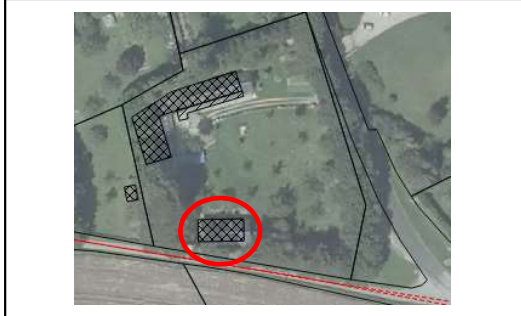
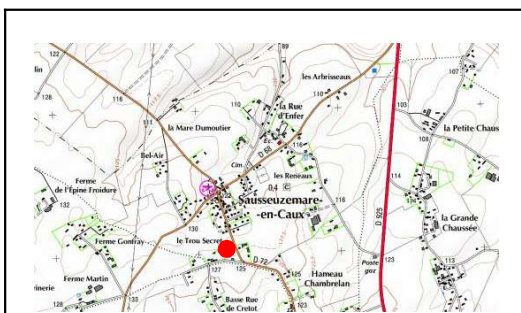

Sélection pour sa valeur :

Historique

Rareté

✓ Patrimoniales

Paysage

Usage/pratique

De repère

Autre :

Visité le : 01/06/16

Tocqueville-les-Murs



Tocqueville les Murs

Patrimoine bâti T1



Catégorie de l'élément : Etable/Ecurie

Nom de l'élément :

Adresse : Le village

Références cadastrales : A504

Propriétaire : Privé

Description de l'élément :

L'étable/écurie a une longueur d'environ 31m. Elle a été construite en briques. La toiture est couverte en tuiles.

Voir Fiche ensembles patrimoniaux n°1

Etat : Bon

Epoque : XIXème

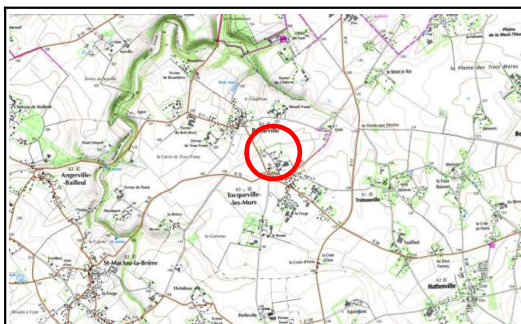

Sélection pour sa valeur :

Historique

Rareté

✓ Patrimoniales

Paysage

Usage/pratique

De repère

Autre :

Visité le : 20/07/2016

Tocqueville les Murs

Patrimoine bâti T2



Catégorie de l'élément : Remise

Nom de l'élément :

Adresse : Le village

Références cadastrales : A236

Propriétaire : Privé

Description de l'élément :

La remise a une longueur d'environ 13m. Elle a été construite en briques et silex. La toiture est couverte en ardoises.

Voir Fiche ensembles patrimoniaux n°3

Etat : Bon

Epoque : XIXème

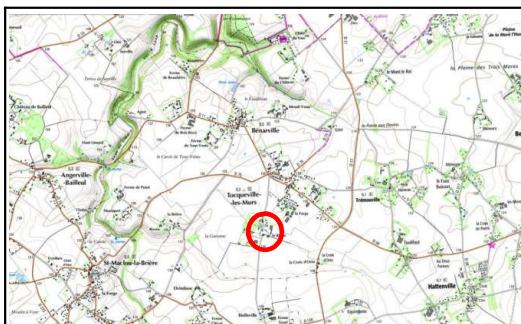

Sélection pour sa valeur :

Historique

Rareté

✓ Patrimoniales

Paysage

Usage/pratique

De repère

Autre :

Visité le : 20/07/2016

Tocqueville les Murs

Patrimoine bâti T3



Catégorie de l'élément : Grange

Nom de l'élément :

Adresse : Le Rome

Références cadastrales : A260

Propriétaire : Privé

Description de l'élément :

La grange a une longueur d'environ 31m. Elle a été construite en bardage en bois avec un soubassement en briques et silex. La toiture est couverte en ardoises.

Voir Fiche ensembles patrimoniaux n°4

Etat : Bon

Epoque : XIXème

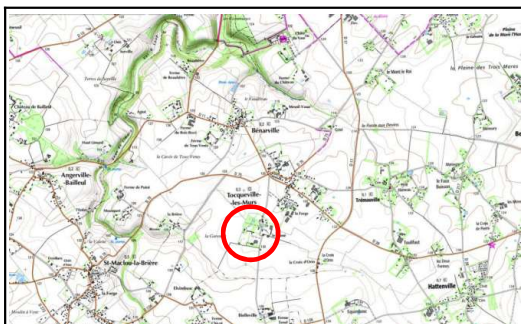

Sélection pour sa valeur :

Historique

Rareté

✓ Patrimoniale

Paysage

Usage/pratique

De repère

Autre :

Visité le : 20/07/2016

Vattetot-sous-Beaumont



Vattetot sous Beaumont

Patrimoine bâti V1



Catégorie de l'élément : Remise

Nom de l'élément :

Adresse : Route de bernieres

Références cadastrales : B592

Propriétaire : Privé

Description de l'élément :

La remise a une longueur d'environ 20m. Elle a été construite en briques. La toiture est couverte en ardoises.

Voir Fiche ensembles patrimoniaux n°5

Etat : Bon

Epoque : XIXème



Sélection pour sa valeur :

Historique

Rareté

✓ Patrimoniales

✓ Paysage

Usage/pratique

De repère

Autre :

Visité le : 14/06/16

Vattetot sous Beaumont

Patrimoine bâti V2



Catégorie de l'élément : Ecurie

Nom de l'élément :

Adresse : Impasse Brilly

Références cadastrales : B646

Propriétaire : Privé

Description de l'élément :

L'écuries a une longueur d'environ 18m. Elle a été construite en briques. La toiture couverte en tôles.

Voir Fiche ensembles patrimoniaux n°9

Etat : Bon

Epoque : XIXème

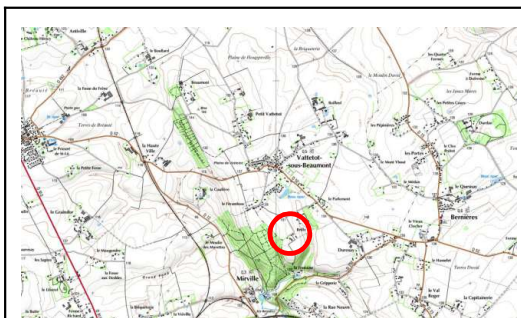

Sélection pour sa valeur :

Historique

Rareté

✓ Patrimoniales

Paysage

Usage/pratique

De repère

Autre :

Visité le : 14/06/16

Vattetot sous Beaumont

Patrimoine bâti V3



Catégorie de l'élément : Colombier

Nom de l'élément :

Adresse :Route de Bailleul

Références cadastrales : B577

Propriétaire : Privé

Description de l'élément :

Le colombier a une longueur d'environ 8m. Il est de forme octogonale et est construit en briques. La toiture est couverte en ardoises.

Voir Fiche ensembles patrimoniaux n°14

Etat : Bon

Epoque : XIXème

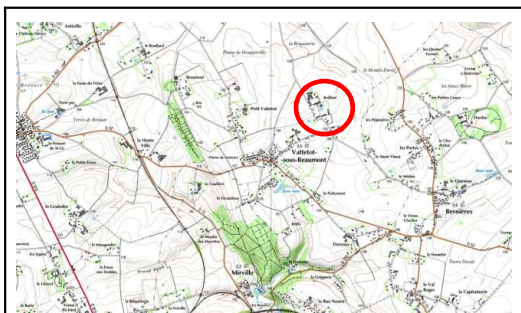

Sélection pour sa valeur :

Historique

Rareté

✓ Patrimoniales

Paysage

Usage/pratique

De repère

Autre :

Visité le : 14/06/16

Vattetot sous Beaumont

Patrimoine bâti V4



Catégorie de l'élément : Charreterie

Nom de l'élément :

Adresse : Le petit Vattetot

Références cadastrales : A186

Propriétaire : Privé

Description de l'élément :

La charreterie a une longueur d'environ 13m. Elle a été construite en bardage en bois. La toiture est couverte en ardoises.

Voir Fiche ensembles patrimoniaux n°18

Etat : Bon

Epoque : XIXème

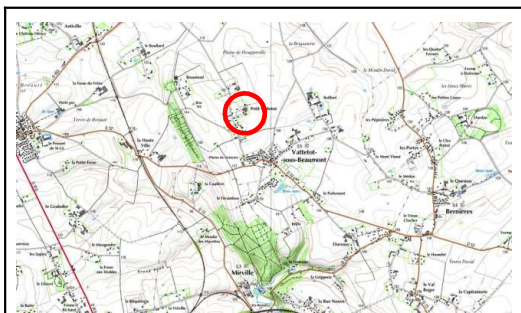

Sélection pour sa valeur :

Historique

Rareté

✓ Patrimoniales

Paysage

Usage/pratique

De repère

Autre :

Visité le : 14/06/16

Vattetot sous Beaumont

Patrimoine bâti V5



Catégorie de l'élément : Remise

Nom de l'élément :

Adresse : Impasse de Beaumont

Références cadastrales : A195

Propriétaire : Privé

Description de l'élément :

La remise a une longueur d'environ 9m. Elle a été construite en briques. La toiture est couverte en ardoises.

Voir Fiche ensembles patrimoniaux n°21

Etat : Bon

Epoque : XIXème

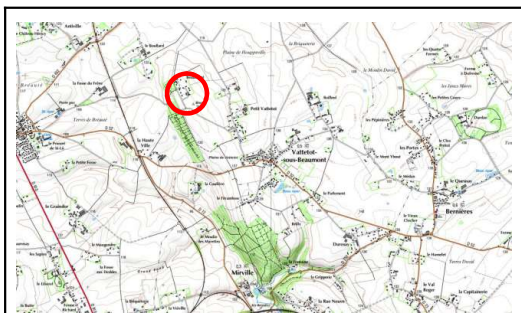

Sélection pour sa valeur :

Historique

Rareté

✓ Patrimoniales

Paysage

Usage/pratique

De repère

Autre :

Visité le : 14/06/16

Vattetot sous Beaumont

Patrimoine bâti V6



Catégorie de l'élément : Etable

Nom de l'élément :

Adresse : Impasse de Beaumont

Références cadastrales : A195

Propriétaire : Privé

Description de l'élément :

L'étable a une longueur d'environ 31m. Elle a été construite en briques et silex. La toiture est couverte en ardoises.

Voir Fiche ensembles patrimoniaux n°21

Etat : Bon

Epoque : XIXème

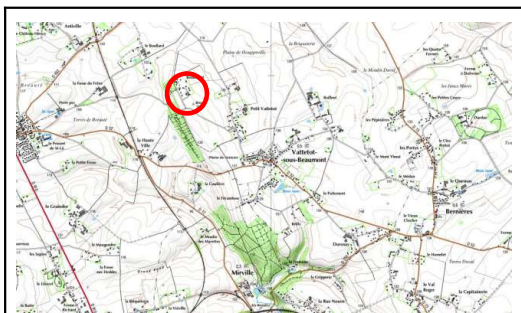

Sélection pour sa valeur :

Historique

Rareté

✓ Patrimoniales

Paysage

Usage/pratique

De repère

Autre :

Visité le : 14/06/16

Ce document a été élaboré avec le concours des bureaux d'études :

